

令和8年度

理事会・評議員会

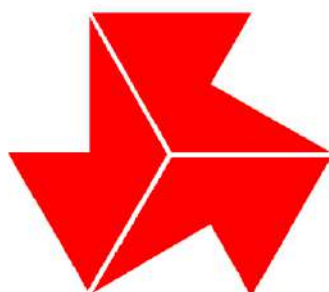

日時：令和8年4月11日（土）14時

会場：国立オリンピック記念青少年総合センター小ホール

東京都高等学校体育連盟

令和8年度東京都高等学校体育連盟 理事会・評議員会

次 第

あいさつ 東京都高等学校体育連盟会長 小高 潤子
教育庁指導部活動担当課長 佐々木 心哉

議 事

【報告事項】

1 全国高体連関連

- (1) 令和8年度 全国高等学校総合体育大会（夏季大会）について
 - ① 競技会場・競技日程 …………… 1
- (2) 令和8年度（公財）全国高等学校体育連盟 諸会議予定 …………… 2
- (3) 令和8年度全国高等学校選抜等大会（予定） …………… 3
- (4) 体罰根絶取組の強化について（依頼） …………… 4～8

2 関東高体連関連

- (1) 令和7年度 関東高等学校体育連盟 会務及び事業報告 …………… 9
- (2) 令和7年度 関東高等学校体育連盟決算書（案） …………… 10
- (3) 令和8年度 関東高等学校体育連盟会務及び事業予定（案） …………… 11
- (4) 令和8年度 関東高等学校体育連盟予算書（案） …………… 11
- (5) 令和8年度 関東高等学校体育大会開催予定 …………… 13～14
- (6) 令和8～15年度 関東高等学校体育大会開催予定 …………… 15
- (7) 令和8年度 関東高等学校選抜等大会予定 …………… 16
- (8) 令和8～12年度 関東高等学校選抜等大会予定 …………… 17
- (9) 関東高等学校体育連盟 各都県高等学校体育連盟所在地 …………… 18
- (10) 関東高体連と全国高体連関係役員の当番都県一覧 …………… 19

3 東京都高体連関連

- (1) 令和8年度 東京都高等学校体育連盟会議日程等 …………… 20
- (2) 令和8年度 東京都高等学校総合体育大会日程及び会場 …………… 21
- (3) 令和8年度全国高校総体役員・選手結団式について……………（資料なし）
期日：令和8年7月11日（土）会場：国立オリンピック記念青少年総合センター大ホール
- (4) 令和8年度 東京都高等学校体育連盟専門部年間行事予定…………… 22～23
- (5) 令和7年度 東京都総合体育大会・関東大会・全国総合体育大会東京都選手団成績… 別冊

【審議事項】

- (1) 令和7年度東京都高等学校体育連盟役員表彰候補者について（案）…………… 24
- (2) 令和7年度事業報告及び決算関連
 - ① 東京都高等学校体育連盟事業報告（案）…………… 25
 - ② 東京都高等学校体育連盟本部会計収支決算書…………… 25
 - ③ 東京都高等学校体育連盟特別会計決算書【主催事業運営支援金】…………… 27
 - ④ 東京都高等学校体育連盟特別会計決算書【周年事業】…………… 28
 - ⑤ 東京都高等学校総合体育大会決算書…………… 29
 - ⑥ 東京都高等学校体育連盟運動部活動指導者養成講習会決算書…………… 30
- (3) 令和8年度事業計画及び予算関連
 - ① 東京都高等学校体育連盟事業計画（案）…………… 31
 - ② 東京都高等学校体育連盟本部会計予算書（案）…………… 32
 - ③ 東京都高等学校総合体育大会予算書（案）…………… 33
- (4) 令和8年度東京都高等学校体育連盟 役員一覧（案）…………… 34

あいさつ 東京都高等学校体育連盟副会長 畑澤 正一

令和8年度 (公財)全国高等学校体育連盟 諸会議予定

本連盟ホームページにも掲載しています <https://www.zen-koutairen.com/meetings/>

理事 会 第1回	令和8年 5月 26日	(火)	14:00~17:00	東京
理事 会 第2回	令和8年 12月 4日	(金)	14:00~17:00	東京
理事 会 第3回	令和9年 3月 6日	(土)	12:00~14:00	東京
評 議 員 会 第1回	令和8年 6月 11日	(木)	14:00~17:00	WEB
評 議 員 会 第2回	令和9年 3月 6日	(土)	14:30~17:00	東京
加盟団体長会(会長・理事長)	令和8年 8月 2日	(日)	13:30~15:30	滋賀
総体中央委員会 第1回	令和8年 4月 23日	(木)	13:30~16:30	東京
総体中央委員会 第2回	令和8年 10月 1日	(木)	13:30~16:30	WEB
総体検討委員会 第1回	令和8年 4月 10日	(金)	13:30~16:30	WEB
総体検討委員会 第2回	令和8年 9月 15日	(火)	13:30~16:30	WEB
理事長 会 第1回	令和8年 7月 10日	(金)	13:30~16:30	滋賀
理事長 会 第2回	令和8年 9月 4日	(金)	13:30~17:00	東京
専門部長・委員長会	令和8年 6月 19日	(金)	13:30~15:30	東京
専門部会計担当経理説明会	令和8年 6月 19日	(金)	15:45~16:45	東京
全体会議(会長・理事長、専門部長・専門委員長)	令和8年 11月 5日	(木)	13:30~16:30	東京
基本問題検討委員会 第1回	令和8年 5月 14日	(木)	14:00~16:30	東京
基本問題検討委員会 第2回	令和8年 10月 15日	(木)	14:00~16:30	WEB
表彰審査委員会 第1回	令和8年 5月19日(仮)	(火)	10:00~11:00	WEB
表彰審査委員会 第2回	令和8年 10月21日(仮)	(水)	10:00~11:00	WEB
傷病審査委員会 第1回	令和8年 5月19日(仮)	(火)	11:00~12:00	WEB
傷病審査委員会 第2回	令和8年 10月21日(仮)	(水)	11:00~12:00	WEB
財 務 委 員 会	各理事会の10日前頃		14:00~16:00	WEB
評 議 員 選 定 委 員 会	令和8年 5月15日(仮)	(金)	13:00~14:30	WEB
特別委員会				
・規程集改正委員会・冬季総体検討プロジェクト		随時		WEB
・高体連ジャーナル編集委員会・ホームページ委員会		随時		WEB

令和8年度 全国高等学校選抜等大会 共催・後援 (予定)

(公財)全国高体連共催事業

令和8年3月10日 現在

種目	大会名	開 会 式	競 技 期 日	閉会式 (表彰式)	開催場所	開催都道府県名	主催団体
1 体 操	第43回全国高等学校体操競技選抜大会	2027年3月20日(土)	2027年3月20日(土) ~ 2027年3月21日(日)	2027年3月21日(日)	アスリートタウン延岡アリーナ	宮崎県	公益財団法人 日本体操協会
2 新 体 操	第42回全国高等学校新体操選抜大会	2027年3月23日(火)	2027年3月23日(火) ~ 2027年3月25日(木)	2027年3月25日(木)	アスリートタウン延岡アリーナ	宮崎県	公益財団法人 日本体操協会
3 バスケットボール	SoftBank ウインターカップ2026令和8年度 第79回全国高等学校バスケットボール選手権大会	2026年12月22日(火)	2026年12月23日(水) ~ 2026年12月29日(火)	2026年12月29日(火)	東京体育館ほか	東京都	公益財団法人日本バスケットボール協会
4 バレーボール	春の高校バレー JVA第79回全日本バレーボール高等学校選手権大会	2027年1月5日(火)	2027年1月5日(火) ~ 2027年1月11日(月)	2027年1月11日(月)	東京体育館	東京都	公益財団法人日本バレーボール協会、フジテレビジョン、産経新聞社・サンケイスポーツ、FNSフジネットワーク
5 卓 球	令和8年度第54回全国高等学校選抜卓球大会	2027年3月22日(月)	2027年3月23日(火) ~ 2027年3月25日(木)	2027年3月25日(木)	宝来屋ボンズアリーナ	福島県	(公財) 日本卓球協会
6 ソフトテニス	第52回全日本高等学校選抜ソフトテニス大会	2027年3月28日(日)	2027年3月28日(日) ~ 2027年3月30日(火)	2027年3月30日(火)	日本ガイシホール	愛知県	日本ソフトテニス連盟
7 ハンドボール	第50回全国高等学校ハンドボール選抜大会	2027年3月23日(火)	2027年3月24日(水) ~ 2027年3月29日(月)	2027年3月29日(月)	宮崎県体育館 他計5会場	宮崎県	(公財) 日本ハンドボール協会
8 サ ッ カ ー	第105回全国高等学校サッカー選手権大会	2026年12月28日(月)	2026年12月28日(月) ~ 2027年1月11日(月)	2027年1月11日(月)	国立競技場他	東京都	日本サッカー協会 民間放送43社
9	第35回全日本高等学校女子サッカー選手権大会	なし	2026年12月26日(土) ~ 2027年1月10日(日)	2027年1月10日(日)	兵庫県内各地決勝：ノエビアスタジアム神戸(予定)	兵庫県	公益財団法人日本サッカー協会、神戸市
10 フレーミング	第28回全国高等学校選抜ラグビーフットボール大会	2027年3月24日(水)	2027年3月25日(木) ~ 2027年3月31日(水)	2027年3月31日(水)	熊谷スポーツ文化公園熊谷ラグビー場	埼玉県	(公財) 日本ラグビーフットボール協会
11 バドミントン	令和8年度第55回全国高等学校選抜バドミントン大会	2027年3月24日(水)	2027年3月25日(木) ~ 2027年3月28日(日)	2027年3月28日(日)	津市産業スポーツセンター・四日市市総合体育館	三重県	(公財) 日本バドミントン協会
12 ソフトボール	第45回全国高等学校男子ソフトボール選抜大会	2027年3月18日(木)	2027年3月19日(金) ~ 2027年2月22日(月)	2027年3月22日(月)	兵庫県姫路市	兵庫県	(公財) 日本ソフトボール協会
13	第45回全国高等学校女子ソフトボール選抜大会	2027年3月18日(木)	2027年3月19日(金) ~ 2027年3月22日(月)	2027年3月22日(月)	栃木県大田原市	栃木県	(公財) 日本ソフトボール協会
14 相 撲	令和8年度全国高等学校相撲選抜大会第78回全国高等学校相撲新人選手権大会	2027年3月20日(土)	2027年3月20日(土) ~ 2027年3月21日(日)	2027年3月21日(日)	両国国技館	東京都	日本相撲連盟
15 柔 道	第49回全国高等学校柔道選手権大会	2027年3月27日(土)	2027年3月27日(土) ~ 2027年3月28日(日)	2027年3月28日(日)	日本武道館	東京都	公益財団法人全日本柔道連盟
16 ス キ ー	第39回全国高等学校選抜スキー大会 (ノルディック種目)	2月下旬	2月下旬 ~ 2月下旬	2月下旬	長野県白馬村スノーハープ	長野県	(公財) 全日本スキー連盟
17	北海道新聞社杯第39回全国高等学校選抜スキー大会 (アルペン種目)	2月下旬	2月下旬 ~ 2月下旬	2月下旬	北海道旭川市カムイリンクススキー場	北海道	(公財) 全日本スキー連盟
18 ス ケ ー ト	第17回全国高等学校選抜スピードスケート競技会	2027年2月20日(土)	2027年2月20日(土) ~ 2027年2月21日(日)	なし	明治北海道十勝オーバル	北海道	(公財) 日本スケート連盟
19 ローイング	第38回全国高等学校選抜ローイング大会・JOCジュニアオリンピックカップ大会	2026年11月13日(金)	2026年11月14日(土) ~ 2026年11月15日(日)	2026年11月15日(日)	静岡県浜松市天竜ボート場	静岡県	公益社団法人 日本ローイング協会
20 剣 道	第36回全国高等学校剣道選抜大会	2027年3月26日(金)	2027年3月27日(土) ~ 2027年3月28日(日)	2027年3月28日(日)	春日井市総合体育館	愛知県	(公財) 全日本剣道連盟
21 レスリング	令和8年度風間杯第70回全国高等学校選抜レスリング大会	2027年3月27日(土)	2027年3月27日(土) ~ 2027年3月29日(月)	2027年3月29日(月)	新潟市東総合スポーツセンター	新潟県	(公財) 日本レスリング協会
22 弓 道	令和8年度 第45回 全国高等学校弓道選抜大会	2026年12月23日(水)	2026年12月23日(水) ~ 2026年12月25日(金)	2026年12月25日(金)	広島県広島市 広島サンプラザホール	広島県	公益財団法人 全日本弓道連盟
23 テ ニ ス	第49回全国選抜高校テニス大会	2027年3月20日(土)	2027年3月20日(土) ~ 2027年3月26日(金)	2027年3月26日(金)	博多の森テニス競技場春日公園テニスコート	福岡県	一般社団法人全国選抜高校テニス大会
24 登 山	第17回全国高等学校選抜スポーツクライミング選手権大会	2026年12月19日(土)	2026年12月19日(土) ~ 2026年12月20日(日)	2026年12月20日(日)	埼玉県加須市	埼玉県	(公社) 日本山岳・スポーツクライミング協会 (JMCA)
25 自転車競技	第50回全国高等学校選抜自転車競技大会 (トラック)	3月中旬	3月中旬 ~ 3月中旬	3月中旬	未定	未定	公益財団法人 日本自転車競技連盟
26	第50回全国高等学校選抜自転車競技大会 (ロード)	3月中旬	3月中旬	3月中旬	未定	未定	公益財団法人 日本自転車競技連盟
27 ボクシング	令和8年度 第38回全国高等学校ボクシング選抜大会兼 JOCジュニアオリンピックカップボクシング競技大会	2027年3月20日(土)	2027年3月21日(日) ~ 2027年3月25日(木)	2027年3月25日(木)	志摩市 阿児アリーナ	三重県	(公社) 日本ボクシング連盟
28 ホ ッ ケ ー	第58回全国高等学校選抜ホッケー大会	2026年12月18日(金)	2026年12月19日(土) ~ 2026年12月23日(水)	2026年12月23日(水)	川崎重工ホッケースタジアム 他	岐阜県	(公社) 日本ホッケー協会
29 ウェイトリフティング	令和8年度第42回全国高等学校ウエイトリフティング競技選抜大会	2027年3月25日(木)	2027年3月26日(金) ~ 2027年3月28日(日)	2027年3月28日(日)	山梨市 山梨市民総合体育館	山梨県	公益社団法人日本ウエイトリフティング協会
30 フェンシング	令和8年度全国高等学校選抜フェンシング選手権大会	2027年3月26日(金)	2027年3月26日(金) ~ 2027年3月28日(日)	2027年3月28日(日)	長崎県島原市 (島原復興アリーナ)	長崎県	(公社) 日本フェンシング協会
31 空 手 道	令和8年度JOCジュニアオリンピックカップ 第46回全国高等学校空手道選抜大会	2027年3月19日(金)	2027年3月19日(金) ~ 2027年3月22日(月)	2027年3月22日(月)	ALSOKぐんまアリーナ	群馬県	(公財) 全日本空手道連盟
32 ア ー チ ョ ー リ ー	第45回全国高等学校アーチェリー選抜大会	2027年3月27日(土)	2027年3月26日(金) ~ 2027年3月28日(日)	2027年3月28日(日)	つま恋リゾート彩の郷	静岡県	全日本アーチェリー連盟
33 な ぎ な た	第22回全国高等学校なぎなた選抜大会	2027年3月21日(日)	2027年3月21日(日) ~ 2027年3月22日(月)	2027年3月22日(月)	TOYO TIRES伊丹スポーツセンター体育館	兵庫県	伊丹市・伊丹市教育委員会・(公財) 全日本なぎなた連盟
34 少林寺拳法	第30回全国高等学校少林寺拳法選抜大会	2027年3月26日(金)	2027年3月27日(土) ~ 2027年3月28日(日)	2027年3月28日(日)	シゲトアリーナ岡山	岡山県	一般財団法人少林寺拳法連盟
35 カ ヌ ー	第3回全国高等学校カヌー選抜大会	2027年3月20日(土)	2027年3月19日(金) ~ 2027年3月21日(日)	2027年3月21日(日)	カヌーパークみさとカヌーレIMAI	島根県	公益社団法人 日本カヌー連盟
36 ライフル射撃	第64回全国高等学校ライフル射撃競技選手権大会	2026年8月1日(土)	2026年8月1日(土) ~ 2026年8月4日(火)	2026年8月4日(火)	つつがライフル射撃場	広島県	公益社団法人 日本ライフル射撃協会 全国高等学校ライフル射撃競技選手権大会実行委員会

(公財)全国高体連後援事業

37 陸 上 競 技	第20回U18/第57回U16陸上競技大会	なし	2026年10月23日(金) ~ 2026年10月25日(日)	なし	三重交通Gスポーツの杜伊勢陸上競技場	三重県	公益財団法人 日本陸上競技連盟
38 水 泳	第13回全日本ジュニア(U17)水球競技選手権大会~かしわざき潮風カップ~	2027年3月19日(金)	2027年3月19日(金) ~ 2027年3月22日(月)	2027年3月22日(月)	新潟県立柏崎アクアパーク	新潟県	公益財団法人 日本水泳連盟
39 フレーミング	サニックスワールドドラッグビューース交流大会2026	2026年4月29日(水)	2026年4月28日(火) ~ 2026年5月5日(火)	2026年5月5日(火)	グローバルアリーナ	福岡県	(公財) 日本ラグビーフットボール協会
40 フレーミング	第22回全国高等学校合同チームラグビーフットボール大会	2026年7月31日(金)	2026年7月31日(金) ~ 2026年8月2日(日)	2026年8月2日(日)	菅平高原スポーツランド サニアパーク菅平	長野県	(公財) 日本ラグビーフットボール協会
41 弓 道	第28回紫灘旗全国高校遠的弓道大会	2026年8月22日(土)	2026年8月22日(土) ~ 2026年8月23日(日)	2026年8月23日(日)	久留米アリーナ	福岡県	紫灘旗全国高校遠的弓道大会実行委員会 (久留米市)
42 な ぎ な た	幸村杯第11回全国高等学校男子なぎなた選手権大会	2026年8月30日(日)	2026年8月30日(日) ~ 2026年8月30日(日)	2026年8月30日(日)	九度山文化スポーツセンター	和歌山県	幸村杯なぎなた大会実行委員会 (九度山町) 公益財団法人全日本なぎなた連盟
43 馬 術	第60回全日本高等学校馬術競技大会	2026年7月24日(金)	2026年7月22日(水) ~ 2026年7月25日(土)	2026年7月25日(土)	御殿場市馬術・スポーツセンター	静岡県	(一社) 全日本高等学校馬術連盟
44 馬 術	第37回全日本高等学校馬術選手権大会	2026年8月6日(木)	2026年8月6日(木) ~ 2026年8月8日(土)	2026年8月8日(土)	ノーザンホースパーク	北海道	(一社) 全日本高等学校馬術連盟
45 ダ ン ス	第38回全日本高校・大学ダンスフェスティバル (神戸)	2026年8月4日(火)	2026年8月4日(火) ~ 2026年8月7日(金)	2026年8月7日(金)	神戸文化ホール・神戸市立中央体育館	兵庫県	(公社) 日本女子体育連盟・神戸市・神戸市教育委員会
46 ダ ン ス	第19回日本高校ダンス部選手権 夏の公式全国大会	2026年7月23日(木)	2026年7月23日(木) ~ 2026年9月6日(日)	2026年9月6日(日)	日本工学院アリーナほか別途 大会概要をご参照ください	全国	一般社団法人ストリートダンス協会/産経新聞社/フジテレビジョン
47 ダ ン ス	第20回日本高校ダンス部選手権 春の公式大会	未定	未定 ~ 未定	未定	未定	未定	一般社団法人ストリートダンス協会/産経新聞社/フジテレビジョン
48 ボウリング	文部科学大臣杯第33回全国高等学校対抗ボウリング選手権大会	2026年12月19日(土)	2026年12月19日(土) ~ 2026年12月20日(日)	2026年12月20日(日)	京都府MKボウル上賀茂	京都府	(公財) JAPAN BOWLING
49 ボウリング	第30回全国高等学校ボウリング選手権大会・岡山大会	2026年8月19日(水)	2026年8月19日(水) ~ 2026年8月20日(木)	2026年8月20日(木)	岡山県サンフラワー倉敷ボウル	岡山県	全国高体連ボウリング専門部加盟連合会
50 ビーチバレーボール	ビーチバレージャパンジュニアJVA第25回全日本ビーチバレーボール高等学校選手権大会 男子	2026年8月8日(土)	2026年8月9日(日) ~ 2026年8月11日(火)	2026年8月11日(火)	大阪府阪南市箱作海水浴場	大阪府	公益財団法人日本バレーボール協会、一般社団法人日本ビーチバレーボール連盟
51	マドンナカップ in 伊予市JVA第30回全日本ビーチバレーボール高等学校選手権大会 女子	2026年8月8日(土)	2026年8月9日(日) ~ 2026年8月11日(火)	2026年8月11日(火)	愛媛県伊予市五色姫海浜公園	愛媛県	公益財団法人日本バレーボール協会、一般社団法人日本ビーチバレーボール連盟、テレビ愛媛
52 空 手 道	文部科学大臣杯第20回JKJ0全日本ジュニア空手道選手権大会	2026年11月29日(日)	2026年11月29日(日) ~	2026年11月29日(日)	国立代々木競技場第一体育館	東京都	一般社団法人全日本空手審判機構
53 ウェイトリフティング	令和8年度第5回全国高等学校女子ウエイトリフティング競技会金沢大会	2026年7月10日(金)	2026年7月11日(土) ~ 2026年7月12日(日)	2026年7月12日(日)	金沢市 医王山スポーツセンター	石川県	公益社団法人日本ウエイトリフティング協会

令 8 全国高体連第 5 号
令和 8 年 4 月 1 日

都道府県高等学校体育連盟 会 長 殿
同 上 理事長 殿
(公財)全国高体連競技専門部 部 長 殿
同 上 委員長 殿

(公財)全国高等学校体育連盟
専務理事 奈良 隆

体罰根絶に向けた取り組みの強化について（依頼）

日頃より本連盟の諸事業及び高等学校における運動部活動の充実・発展にご理解とご協力をいただき、感謝申し上げます。

さて、運動部活動における体罰根絶に向けた取り組みについては、平成 26 年 5 月に「体罰根絶全国共通ルール」の制定について（通知）を発出し、これまで「体罰根絶全国共通ルール」のもと、様々な取り組みを行ってきました。また、加盟校をはじめ、都道府県高体連、競技専門部及び全国高体連の関係する全組織が一丸となって、体罰等の許されない指導の根絶に向け取り組みを進めてきました。

しかし、全国高体連の諸会議等で報告のとおり、「体罰根絶全国共通ルール」の施行以降も適用件数については根絶には至っておらず、令和 7 年度は、令和 6 年度の 45 件から減少したものの 26 件発生しています。

言うまでもなく、教育活動の一環として行われる各学校の部活動及びその学習成果の発表の機会である競技大会は、次代を担う高校生の健全育成を目的として実施されています。したがって、競技中はもちろんのこと日常の指導の過程等において体罰や暴言等の不適切な行為があってはなりません。

全ての高体連関係者は、この最も基本的な考え方に基づく認識を今一度新たにした上で、今後の指導に取り組む必要があります。

つきましては、既出の通知や資料等に基づき、管下の加盟校の校長及び全ての指導者に対し、「体罰根絶全国共通ルール」及び『「体罰根絶全国共通ルール」に関する Q & A』を周知徹底していただくとともに、体罰根絶に向けた取り組みの強化をお願いいたします。

なお、「全国共通ルール」をはじめ体罰根絶に向けた取り組みについては、本連盟ホームページに資料を掲載しておりますのでご参照ください。

<問合せ先>

(公財) 全国高等学校体育連盟
事務局次長 高田佳朗
TEL : 03-6268-0027
FAX : 03-6268-0028



26 全国高体連第 42 号
平成 26 年 5 月 20 日

各都道府県高等学校体育連盟 会長 殿
同 上 理事長 殿
(公財) 全国高体連各専門部 部長 殿
同 上 委員長 殿

(公財) 全国高等学校体育連盟
会長 小野 力



体罰根絶全国共通ルールの制定について (通知)

日頃より本連盟の諸事業及び高等学校における運動部活動の充実・発展はじめ、インターハイの開催にご理解とご協力をいただき、ありがとうございます。

さて、体罰の根絶に向けて、本連盟は一昨年度来、「運動部活動における体罰根絶に向けて」の通知文を発出し、また、日本中体連と合同で「体罰根絶宣言」を発信しました。昨年度には、4月にスポーツ関係5団体と協力し、「スポーツ界における暴力行為根絶宣言」を採択しました。また、その中で具体的な取組が行われるよう、5月に高体連独自の「行動宣言」を出しました。さらに、昨年度インターハイの全競技会場には、根絶スローガンを記した横断幕を掲出するなど、様々な取組を行ってまいりました。

しかし、社会全体で体罰や暴力行為等を一掃しようとの機運が高まっている中であるにもかかわらず、運動部活動における体罰が散見されることは、誠に残念なことであります。

今後、こと体罰の問題は、全国共通の問題として捉え直し、各都道府県高体連が共通して指導する部分を「全国共通ルール」として設定し、この共通ルールの趣旨・内容を全ての加盟校及び指導者に対し周知徹底する必要があると考えています。その共通理解のもとに、各加盟校をはじめ、各都道府県高体連、各競技専門部及び全国高体連が、組織をあげて体罰根絶に向け指導することが、根絶宣言の具現化につながると考えます。

このことは、公益財団法人としての全国高体連や各加盟校を直接管轄する立場にある各都道府県高体連の責務でもあります。関係機関と連携を図りながら、高体連の各組織が一丸となって、「全国共通ルール」のもと体罰を根絶させる取組を行うことが、全国120万人の登録生徒の健全育成に良い影響を及ぼし、広く社会からの信頼を得ることにつながると考えます。

つきましては、別紙の「全国共通ルール」の制定のねらい、内容、運用等を管下の加盟校及び全ての指導者に周知徹底し、体罰根絶の取組を一層充実させるようお願いいたします。

また、本ルールの周知理解を促すため、別添えの「各加盟校の校長先生方へ」及び「運動部活動指導者の皆様方へ」を作成いたしました。併せて、ご活用方お願い申し上げます。

<別紙>

1 体罰根絶全国共通ルール制定のねらい

本ルールは、本連盟「競技者及び指導者規程」の第6条（指導者のあり方）及び第7条（罰則）に基づき、「体罰を行った指導者は、高体連主催大会には出場できません。」という高体連としての考え方を全国共通の具体的ルールとして制定する。体罰を行った指導者への詳細な罰則規定をつくるのが目的ではなく、本ルールの趣旨や内容を全ての運動部活動指導者、生徒、保護者、そして、社会全体にまで広く周知することにより、運動部活動にかかわる体罰の発生を未然に防止することをねらいとする。

2 体罰根絶全国共通ルール

- (1) 指導者（監督、コーチ、顧問教諭、外部指導者等）に関するルール
- ア 体罰を行った指導者については、原則として当該体罰に対する各教育委員会又は各学校の指導措置・処分等が確定後1年間、高体連主催大会に出場できないものとする。（選抜大会を含む）
- イ 体罰を行った指導者については、原則として高体連の役職を解くものとする。また、当該体罰に対する各教育委員会又は各学校の指導措置・処分等が確定後1年間、原則として高体連の役職に充てない。
- (2) 本ルールは、平成26年7月1日より施行適用する。

3 体罰根絶全国共通ルールの運用について

- (1) 本ルールにおける体罰は、平成25年5月文部科学省の「運動部活動での指導のガイドライン」にある「体罰等の許されない指導と考えられるものの例」を参考にして、適用の対象とする。
- 参考：http://www.mext.go.jp/a_menu/sports/jyujitsu/1335529.htm
- (2) 本ルールの適用に当たっては、該当指導者に対する各教育委員会又は各学校の指導措置・処分等が確定した後、該当校の校長が、該当指導者本人の了解を得た上で、別紙様式により各都道府県高体連に報告する。
- (3) 運動部活動にかかわる場面での体罰について、本ルールを適用する。（ミーティング中、部員への個別指導中、運動部の寮生活等の場面を含む。）
- (4) 各教育委員会又は各学校の指導措置・処分等の内容に、大会出場停止や高体連の役職停止の期間がある場合は、その期間を本ルールの1年間の中に含むこととする。
- (5) 本ルールを適用される指導者は、適用される旨の連絡を受けた日から2週間以内に、（公財）全国高等学校体育連盟会長宛に不服申立書を提出して不服を申し立てることができる。ただし、本ルールそのものに関する不服申立てを除く。

資料（１）

平成 26 年 5 月 20 日付 26 全国高体連第 42 号「体罰根絶共通ルール制定について（通知）」別紙の 3 体罰根絶全国ルールの運用について（1）記載の平成 25 年 5 月文部科学省の「運動部活動での指導のガイドライン」にある「体罰等の許されない指導と考えられるものの例」

体罰等の許されない指導と考えられるものの例

運動部活動での指導において、学校教育法、運動部活動を巡る判例、社会通念等から、指導者による下記の①から⑥のような発言や行為は体罰等として許されないものと考えられます。

また、これらの発言や行為について、指導者と生徒との間での信頼関係があれば許されるとの認識は誤りです。

指導者は、具体的な許されない発言や行為についての共通認識をもつことが必要です。

①殴る、蹴る等。

②社会通念、医・科学に基づいた健康管理、安全確保の点から認め難い又は限度を超えたような肉体的、精神的負荷を課す。

（例）

- ・長時間にわたっての無意味な正座・直立等特定の姿勢の保持や反復行為をさせる。
- ・熱中症の発症が予見され得る状況下で水を飲ませずに長時間ランニングをさせる。
- ・相手の生徒が受け身をできないように投げたり、まいったと意思表示しているにも関わらず攻撃を続ける。
- ・防具で守られていない身体の特定の部位を打突することを繰り返す。

③パワーハラスメントと判断される言葉や態度による脅し、威圧・威嚇的発言や行為、嫌がらせ等を行う。

④セクシャルハラスメントと判断される発言や行為を行う。

⑤身体や容姿に係ること、人格否定的（人格等を侮辱したり否定したりするような）発言を行う。

⑥特定の生徒に対して独善的に執拗かつ過度に肉体的、精神的負荷を与える。

上記には該当しなくとも、社会通念等から、指導に当たって身体接触を行う場合、必要性、適切さに留意することが必要です。

なお、運動部活動内の先輩、後輩等の生徒間でも同様の行為が行われないように注意を払うことが必要です。

「適用事案発生時フローチャート」

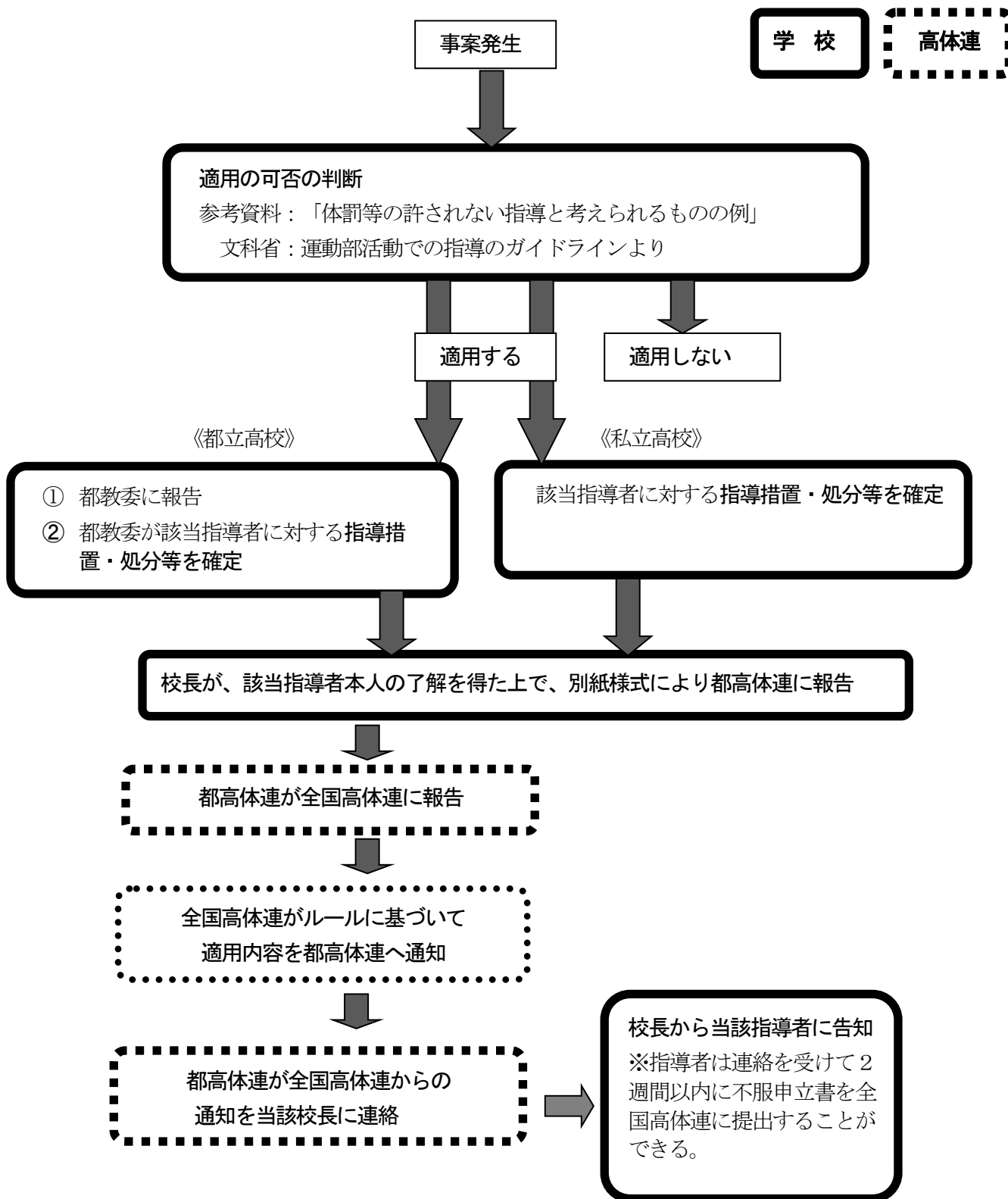

令和7年度 関東高等学校体育連盟 会務及び事業報告

事業名	期日	開催地	主な内容
春季理事会	4/18(金)	群馬県 ピエント高崎	・令和6年度会務・事業・決算について ・令和7年度役員について ・令和7年度会務・事業・予算について ・令和7年度関東大会について
理事長会	5/22(木)	群馬県 高体連事務局会議室	・関東高体連会務全般について ・関東高体連諸事業について ・高体連運営に関する確認・検討事項について(情報交換)
関東大会開催(30種目)	5月4週～6月3週 (5/24～6/16)	各都県	予定どおり種目別大会を開催
関東大会開催(水泳)	7/19(土)～21(月)	競泳: 埼玉県川口市	予定どおり大会を開催
	7/19(土)～20日(日)	飛込: 埼玉県川口市	
	7/19(土)～21日(月)	水球: 埼玉県さいたま市	
都県会長・理事長 ・事務局合同会議	8/29(金)	群馬県 渋川市(伊香保)	高体連運営に関する確認・検討事項について
関東大会開催(登山)	10/11(土)～12(日)	山梨県北杜市	予定どおり種目別大会を開催
第1回常務理事会	11/5(水)	群馬県 高体連事務局会議室	・秋季理事会(専門部長・理事合同会議) 提出議題について
関東大会開催(駅伝)	11/22(土)	埼玉県 熊谷市	予定どおり大会を開催
専門部長・理事合同会議	11/26(水)	群馬県 Gメッセ高崎	・令和7年度関東大会(夏季競技:成績・反省・決算)について ・令和7年度関東選抜等大会について ・令和8年度関東大会について ・令和8年度以降の関東大会等予定について ・高体連運営に関する確認・検討事項について
関東大会開催(アイスホッケー)	12/19(金)～21(日)	群馬県 渋川市	予定どおり大会を開催
理事長・事務局長会	R8.1/29(木)	群馬県 高体連事務局会議室	・令和8年度関東大会について ・令和8年度以降の関東大会予定について ・令和8年度関東選抜等大会について ・令和8年度以降の関東選抜等大会予定について ・高体連運営に関する確認・検討事項について
関東大会開催(スキー)	R8.1/27(火)～28(水)	群馬県 片品村	予定どおり大会を開催
関東大会開催(スピード)	R8.1/31(土)	群馬県 渋川市	日本スケート連盟主催大会の日程変更により、1日で開催
第2回常務理事会	R8.3/6(金)	群馬県 高体連事務局会議室	・春季理事会提出議題について

全国高校総体(夏季大会)	7/23(水)～8/20(水)
全国高校総体(全国高校駅伝)	12/21(日)
全国高校総体(ラグビー)	12/27(土)～R8.1/7(水)
全国研究大会	R8.1/15(木)～1/16(金)
全国高校総体(スケート)	R8.1/23(金)～1/26(月)
全国高校総体(アイスホッケー)	R8.1/23(金)～1/26(月)
全国高校総体(スキー)	R8.2/3(火)～2/8(日)

令和7年度 関東高等学校体育連盟決算書(案)

令和8年3月6日現在

収入総額	1,772,418
支出総額	1,480,554
差引残額	291,864

収入の部

項 目	予 算 額	決 算 額	増 減 額	備 考
会 費	1,440,000	1,440,000	0	180,000円×8都県
繰 越 金	331,405	331,405	0	前年度繰越金
雑 収 入	100	1,013	913	預金利息
合 計	1,771,505	1,772,418	913	

支出の部

項 目	予 算 額	決 算 額	増 減 額	備 考
事 務 費	230,000	104,537	125,463	
消 耗 品 費	40,000	35,602	4,398	事務用品・紙代等
印 刷 費	50,000	3,300	46,700	印刷代等
通 信 費	100,000	52,550	47,450	郵券代・振込手数料等
旅 費	40,000	13,085	26,915	会長・事務局員旅費
会 議 費	290,000	206,017	83,983	
旅 費	100,000	91,655	8,345	常務理事(専門部)旅費
借 損 料	150,000	101,910	48,090	会場使用料(令和8年度春季理事会会場代29,370円含む)
会 議 運 営 費	40,000	12,452	27,548	理事会・常務理事会等飲料代
交 付 金	1,050,000	1,050,000	0	30,000円×35専門部
雑 費	201,505	120,000	81,505	HP費用
合 計	1,771,505	1,480,554	290,951	

令和8年度 関東高等学校体育連盟 会務及び事業予定(案)

R8.3.6現在

事業名	期日	開催地	全国高体連
春季理事会	4/17(金)	群馬県 ピエント高崎	4/10 w 総体検討委員会 4/23 総体中央委員会
理事長会	5/22(金)	群馬県 高体連事務局会議室	5/14 基本問題検討委員会 5/15 w 評議員選定委員会 5/19 w 傷病審査委員会 5/19 w 表彰審査委員会 5/26 理事会
関東大会開催(30種目)	5月5週～6月2週 (5/30～6/15)	各都県	6/11 w 評議員会 6/19 専門部長・委員長会
関東大会開催(水泳)	7/18(土)～20(月)	競泳:神奈川県横浜市	7/10 理事長会
	7/18(土)～19(日)	飛込:神奈川県横浜市	8/2 加盟団体長会
	7/18(土)～20(月)	水球:神奈川県平塚市	
都県会長・理事長・事務局 合同会議	8/28(金)	群馬県 草津町	9/4 理事長会 9/15 w 総体検討委員会 10/1 w 総体中央委員会
関東大会開催(登山)	10/24(土)～25(日)	東京都 大島町	10/15 w 基本問題検討委員会 10/21 w 表彰審査委員会 10/21 w 傷病審査委員会
第1回常務理事会	11/4(水)	群馬県 高体連事務局会議室	11/5 全体会議
関東大会開催(駅伝)	11/21(土)	東京都 調布市	
秋季理事会	11/25(水)	群馬県 高崎市	
関東大会開催(アイスホッケー)	12/18(金)～20(日)	茨城県 ひたちなか市	12/4 理事会
理事長・事務局長会	1/29(金)	群馬県 高体連事務局会議室	
関東大会開催(スキー)	1/26(火)～27(水)	群馬県 片品村	
関東大会開催(スピード)	2/6(土)～7(日)	栃木県 日光市	
第2回常務理事会	3/5(金)	群馬県 高体連事務局会議室	3/6 理事会 評議員会

全国高校総体(夏季大会)	7/22(水)～8/23(日)	[滋賀県]
全国高校総体(全国高校駅伝)	12/●(●)	[京都府]
全国高校総体(ラグビー)	12/●(●)～R9. 1/●(●)	[大阪府]
全国高校総体(スキー)	R9. ●/●(●)～●/●(●)	[秋田県]
全国高校総体(スピードスケート)	R9. 1/21(木)～1/23(土)	[群馬県]
全国高校総体(フィギアスケート)	R9. 1/23(土)～1/25(月)	[東京都]
全国高校総体(アイスホッケー)	R9. 1/23(土)～1/26(火)	[群馬県]
全国研究大会	R9. 1/14(木)～1/15(金)	[大分県]

令和8年度 関東高等学校体育連盟予算書(案)

令和8年3月6日現在

収入の部

項 目	令和8年度予算額	令和7年度予算額	増減額	備 考
会 費	1,440,000	1,440,000	0	180,000円×8都県
繰 越 金	291,864	331,405	△ 39,541	前年度繰越金
雑 収 入	1,100	100	1,000	預金利息等
合 計	1,732,964	1,771,505	△ 38,541	

支出の部

項 目	令和8年度予算額	令和7年度予算額	増減額	備 考
事 務 費	350,000	230,000	120,000	
消耗品費	40,000	40,000	0	事務用品・紙代等
印刷費	50,000	50,000	0	封筒印刷代等
通信費	220,000	100,000	120,000	郵券代・振込手数料等・HP費用
旅 費	40,000	40,000	0	会長・事務局員旅費
会 議 費	290,000	290,000	0	
旅 費	100,000	100,000	0	常務理事(専門部)旅費
借 損 料	150,000	150,000	0	会場使用料
会議運営費	40,000	40,000	0	理事会・常務理事会等飲料代
交 付 金	1,050,000	1,050,000	0	30,000円×35専門部
雑 費	42,964	201,505	△ 158,541	
合 計	1,732,964	1,771,505	△ 38,541	

令和8年度関東高等学校体育大会開催予定

(R8. 3. 6現在) No.1

競技種目	大会名	期日	日数	申込締切	開催地	会場	会場名	備考	
1	陸上競技	令和8年度関東高等学校陸上競技大会 秋父宮賜杯第79回全国高等学校陸上競技対校選手権大会 北関東・南関東地区予選会	6/12(金) ~15(月)	4	5/22 (金)	茨城県	ひたちなか市	水戸信用金庫スタジアム (笠松運動公園陸上競技場) JR常磐線「東海駅・佐和駅」	
2	駅伝	令和8年度男子第79回・女子第35回関東高等学校駅伝競走大会兼北関東・南関東ブロック代表選考会	11/19(木)	1	11/6 (金)	東京都	調布市	味の素スタジアム、武蔵野の森公園 京王線「飛田給駅」	○
3	体操	令和8年度関東高等学校体操競技・新体操大会 兼第75回関東高等学校体操競技・新体操選手権大会	6/6(土) ~7(日)	2	5/22 (金)	群馬県	高崎市	高崎アリーナ JR高崎線「高崎」駅	
		新体操	6/13(土) ~14(日)						
4	バスケットボール	令和8年度関東高等学校男子バスケットボール大会兼第80回関東高等学校男子バスケットボール選手権大会	6/6(土) ~7(日)	2	5/22 (金)	栃木県	宇都宮市	日環アリーナとちぎ JR宇都宮線「雀宮」駅 東武宇都宮線「西川田」駅	○
		女子	6/13(土) ~14(日)						
5	バレーボール	令和8年度第80回関東高等学校男子バレーボール大会	5/30(土) ~31(日)	2	5/15 (金)	東京都	渋谷区	東京体育館 JR総武線「千駄ヶ谷駅」	○
		女子	5/30(土) ~31(日)						
6	ソフトテニス	令和8年度関東高等学校ソフトテニス大会 第77回関東高等学校ソフトテニス選手権大会 第67回関東高等学校ソフトテニス団体選手権大会	5/30(土) 5/31(日)	2	5/15 (金)	茨城県	水戸市	水戸市総合運動公園テニスコート JR常磐線「赤塚駅」	○
7	ソフトボール	令和8年度関東高等学校ソフトボール大会 第52回関東高等学校男子ソフトボール大会 第76回関東高等学校女子ソフトボール大会	6/6(土) ~7(日)	2	5/22 (金)	山梨県	男子: 甲斐市	釜無川スポーツ公園 双葉スポーツ公園 JR中央線「竜王駅」 JR中央線「塩崎駅」	○
		女子: 甲府市・富士市	小瀬スポーツ公園球技場 春日居スポーツ広場 JR身延線「甲斐住吉駅」 JR中央線「石和温泉駅」						
8	卓球	令和8年度第75回関東高等学校卓球大会	5/30(土) ~31(日)	2	5/15 (金)	栃木県	宇都宮市	日環アリーナとちぎ JR宇都宮線「雀宮」駅 東武宇都宮線「西川田」駅	○
9	ラグビー	令和8年度第74回関東高等学校ラグビーフットボール大会	6/6(土) ~7(日)	2	5/22 (金)	群馬県	前橋市	アースケア敷島サッカー・ラグビー場・補助陸上競技場 前橋市利根川敷島緑地サッカー・ラグビー場 JR両毛線「前橋」駅	○
10	ハンドボール	令和8年度関東高等学校ハンドボール大会 兼第72回関東高等学校ハンドボール選手権大会	6/6(土) ~6/8(月)	3	5/22 (金)	埼玉県	北本市 熊谷市 さいたま市	北本市体育センター 彩の国くまがやドーム 毎日興行アリーナ久喜(久喜市総合体育館) サイデン化学アリーナ(さいたま市記念総合体育館) JR高崎線「北本」駅 JR高崎線・秩父鉄道「熊谷」駅 JR宇都宮線・東武伊勢崎線「久喜」駅 JR武蔵野線「西浦和」駅	○
11	バドミントン	令和8年度関東高等学校バドミントン大会兼第72回 関東高等学校バドミントン選手権大会	6/6(土) ~7(日)	2	5/22 (金)	東京都	調布市	京王アリーナTOKYO 京王線「飛田給駅」	○
12	サッカー	令和8年度第69回 関東高等学校男子サッカー大会	令和9年 3/20(土) ~22(月)	3	3/5 (金)	群馬県	前橋市 安中市	正田醤油スタジアム群馬 アースケア敷島サッカーラグビー場 コーエィ前橋フットボールセンター 西毛陸上競技場 JR両毛線「前橋」駅 JR両毛線「駒形」駅 JR信越線「安中」駅	○
		女子	6/6(土) ~8(月)						
13	柔道	令和8年度第74回関東高等学校柔道大会	6/6(土) ~6/7(日)	2	5/22 (金)	埼玉県	上尾市	リプロ武道館(埼玉県立武道館) JR高崎線「上尾」駅	○
14	剣道	令和8年度第73回関東高等学校剣道大会	6/13(土) ~14(日)	2	5/29 (金)	栃木県	宇都宮市	日環アリーナとちぎ JR宇都宮線「雀宮」駅 東武宇都宮線「西川田」駅	○
15	相撲	令和8年度第74回関東高等学校相撲大会	6/6(土) ~7(日)	2	5/22 (金)	神奈川県	横浜市	新横浜公園相撲場 JR横浜線「新横浜」駅 JR横浜線「小机」駅	
16	レスリング	令和8年度第72回関東高等学校レスリング大会	6/6(土) ~7(日)	2	5/22 (金)	千葉県	佐倉市	佐倉市民体育館 JR総武本線「佐倉」駅 京成線「京成佐倉」駅	

令和8年度関東高等学校体育大会開催予定

No.2

競技種目	大会名	期日	日数	申込締切	開催地	会場	会場名	備考	
17	弓道	令和8年度第70回関東高等学校弓道大会	5/30(土)～31(日)	2	5/15(金)	千葉県	千葉市 千葉ポートアリーナ JR千葉駅・JR千葉線「千葉みなと」駅 京成線「千葉中央」駅	○	
18	水泳	令和8年度関東高等学校水泳競技大会 第77回関東高等学校選手権水泳競技大会 兼第94回日本高等学校選手権水泳競技大会関東地域予選会	競泳	7/18(土)～20(月)	3	6/26(金)	神奈川県	横浜市 横浜国際プール	
			飛込	7/18(土)～19(日)	2			グリーンライン「北山田」駅	
			水球	7/18(土)～20(月)	3			平塚市 トクエイセキュリティ平塚総合体育館 温水プール JR東海道線「平塚」駅	
19	ローイング	令和8年度関東高等学校ローイング大会 第66回関東高等学校選手権競漕大会	6/6(土)～7(日)	2	5/22(金)	神奈川県	相模原市 相模湖漕艇場 JR中央線「相模湖」駅	○	
20	登山	令和8年度第70回関東高等学校登山大会	10/24(土)～25(日)	2	10/9(金)	東京都	大島町 三原山周辺 東海汽船「大島 岡田港(元町港)」	○	
21	自転車	令和8年度関東高等学校自転車競技大会 第63回関東高等学校自転車競技選手権大会 第77回全国高等学校対抗自転車競技選手権大会予選会 第30回関東高等学校自転車道路競走 第71回全国高等学校自転車道路競走中央大会予選会	トラック	6/5(金)～8(月)	3	5/22(金)	千葉県主管	山梨県 笛吹市 境川自転車競技場 JR中央本・身延線「甲府」駅	
			ロード		1			静岡県 伊豆市 日本サイクルスポーツセンター 伊豆箱根鉄駿豆線「道修善寺」駅	
22	テニス	令和8年度関東高等学校テニス大会兼第79回関東高等学校テニス選手権大会	6/13(土)～15(月)	3	5/29(金)	山梨県	甲府市 小瀬スポーツ公園テニスコート・体育館アリーナ JR身延線「甲斐住吉」駅	○	
23	ボクシング	令和8年度第68回関東高等学校ボクシング大会 令和8年度第11回関東高等学校女子ボクシング大会	5/30(土)～6/1(月)	3	5/15(金)	茨城県	東茨城郡 城里町 城里町常北公民館 JR常磐線「水戸」駅	○	
24	スキー	令和8年度第62回関東高等スキー大会	アルペン	令和9年 1/26(火)～27(水)	2	1/12(火)	群馬県	片品村 スノーパーク尾瀬戸倉 JR上越線「沼田」駅	○
			ノルディック					尾瀬ほたかスポーツパーククロスカントリーコース、片品シャンツェ JR上越線「沼田」駅	
25	フェンシング	令和8年度関東高等学校フェンシング大会 第68回関東高等学校フェンシング選手権大会	6/6(土)～7(日)	2	5/22(金)	埼玉県	新座市 (交渉中) 新座市民総合体育館(交渉中) JR武蔵野線「新座」「北朝霞」駅 東武東上線「志木」「朝霞台」駅	○	
26	ヨット	令和8年度関東高等学校ヨット大会 兼 第67回全国高等学校ヨット選手権大会予選	6/13(土)～14(日)	2	5/29(金)	山梨県	山中湖村 山中湖村ヨットハーバー 富士急行線「富士山」駅	○	
27	ウエイトリフティング	令和8年度第59回関東高等学校ウエイトリフティング競技大会	6/6(土)～7(日)	2	5/22(金)	千葉県	松戸市 千葉県立松戸国際高等学校 JR武蔵野線「八柱」駅		
28	ホッケー	令和8年度第55回関東高等学校ホッケー大会兼全国高等学校総合体育大会関東地区予選会	6/6(土)～7(日)	2	5/22(金)	東京都	品川区 大井ホッケー競技場 東京モノレール「大井競馬場前」駅	○	
29	空手道	令和8年度第55回関東高等学校空手道大会	6/6(土)～7(日)	2	5/22(金)	茨城県	水戸市 アルテンジャパン武道館 (茨城県武道館) JR常磐線「水戸」駅	○	
30	アーチェリー	令和8年度関東高等学校アーチェリー大会兼第47回関東高等学校アーチェリー選手権大会	6/13(土)～14(日)	2	5/29(金)	山梨県	富士吉田市 富士北麓公園陸上競技場 富士急行線「富士山」駅		
31	スケート	令和8年度関東高等学校スケート大会 第33回関東高等学校スケート競技選手権大会(スピード競技)	スピード	令和9年 2/6(土)～2/7(日)	2	1/22(金)	栃木県	日光市 日光市霧降スケートセンター JR日光線「日光」駅 東武日光線「東武日光」駅	
		令和8年度関東高等学校スケート競技大会 第35回関東高等学校スケート競技選手権大会(アイスホッケー競技)	アイスホッケー	12/18(金)～20(日)	3	11/27(金)	茨城県	ひたちなか市 山新スイミングアリーナ (笠松運動公園アイススケート場) JR常磐線「東海駅・佐和」駅	
32	なぎなた	令和8年度関東高等学校なぎなた競技大会兼第34回関東高等学校なぎなた選手権大会	6/6(土)～7(日)	2	5/25(月)	東京都	足立区 東京武道館 東京メトロ千代田線「綾瀬」駅		
33	ライフル射撃	令和8年度関東高等学校ライフル射撃競技大会兼第52回関東高等学校ライフル射撃選手権大会	6/6(土)～7(日)	2	5/22(金)	群馬県主管	埼玉県 長瀨町 埼玉県長瀨射撃場 秩父鉄道「野上」駅	○	
34	カヌー	令和8年度関東高等学校カヌー大会兼第31回関東高等学校カヌー選手権大会	6/13(土)～14(日)	2	5/29(金)	群馬県主管	山梨県 富士河口湖町 精進湖カヌー競技場 富士急行線「河口湖」駅		
35	少林寺拳法	令和8年度第57回関東高等学校少林寺拳法大会	6/13(土)～14(日)	2	5/29(金)	東京都	足立区 東京武道館 東京メトロ千代田線「綾瀬」駅		

* 備考欄の○印は前日開会式を実施する。

令和8～15年度 関東高等学校体育大会開催予定

(R8.1.29現在)

年度	東京	神奈川	千葉	山梨	埼玉	栃木	群馬	茨城	備考
8年度	バレーボール男 バドミントン ホッケー なぎなた 少林寺拳法 登山 駅伝	バスケットボール女 相撲 水泳 ローイング	バレーボール女 レスリング 弓道 自転車 ウエイトリフティング	ソフトボール テニス ヨット アーチェリー	ハンドボール フェンシング 柔道	バスケットボール男 卓球 剣道 スケート	体操 ラグビー サッカー ライフル射撃 カヌー スキー	陸上競技 ソフトテニス ボクシング 空手道 アイスホッケー	
9年度	剣道 レスリング ライフル射撃 ハンドボール	ラグビー ボクシング ヨット ホッケー カヌー	陸上競技 体操 ローイング 登山 テニス	バスケットボール男 水泳 フェンシング ウエイトリフティング スケート	ソフトテニス ソフトボール 卓球	バレーボール男 バドミントン 自転車競技 空手道 アイスホッケー	バレーボール女 柔道 アーチェリー スキー	バスケットボール女 サッカー 相撲 弓道 なぎなた 少林寺拳法 駅伝	南関東総体
10年度	弓道 自転車競技 アーチェリー	バレーボール男 ソフトテニス 卓球 柔道 駅伝	バドミントン 相撲 フェンシング	バレーボール女 剣道 ハンドボール	体操 バスケットボール女 ボクシング ウエイトリフティング アイスホッケー 水泳	サッカー テニス ホッケー なぎなた ライフル射撃 少林寺拳法	陸上競技 バスケットボール男 ソフトボール 空手道 スキー スケート レスリング	ラグビー ローイング ヨット カヌー 登山	
11年度	バスケットボール女 テニス	自転車競技 フェンシング アーチェリー アイスホッケー レスリング	バスケットボール男 柔道 ヨット 空手道 カヌー ラグビー	駅伝 体操 なぎなた サッカー	陸上競技 バレーボール男 ローイング 剣道 相撲	ソフトボール ハンドボール ソフトテニス ボクシング スケート	弓道 スキー ウエイトリフティング 登山 少林寺拳法 水泳	バレーボール女 バドミントン 卓球 ホッケー ライフル射撃	
12年度	バレーボール女 ソフトテニス ボクシング アイスホッケー	陸上競技 バスケットボール男 ハンドボール サッカー 弓道	卓球 水泳 ホッケー	ラグビー 柔道 ローイング スケート ヨット 空手道 ライフル射撃	バドミントン 登山 自転車 アーチェリー なぎなた 少林寺拳法	体操 バスケットボール女 カヌー 駅伝	バレーボール男 剣道 相撲 スキー フェンシング テニス	ソフトボール レスリング ウエイトリフティング	
13年度	卓球 ラグビー サッカー 水泳	体操 ソフトボール ローイング 登山 ウエイトリフティング ヨット なぎなた 少林寺拳法	バレーボール男 ソフトテニス 剣道 ライフル射撃 駅伝	陸上競技 バスケットボール女 バドミントン 相撲 ボクシング	レスリング 弓道 テニス 空手道 カヌー	バレーボール女 フェンシング アイスホッケー	自転車 スキー スケート ホッケー	バスケットボール男 ハンドボール 柔道 アーチェリー	
14年度	陸上競技 体操 フェンシング ウエイトリフティング	バレーボール女 バドミントン 剣道 空手道	ソフトボール ハンドボール サッカー ボクシング ローイング アーチェリー 少林寺拳法	バレーボール男 レスリング 登山 ホッケー カヌー	バスケットボール男 ラグビー 柔道 ライフル射撃	相撲 弓道 スケート	バスケットボール女 ソフトテニス 卓球 スキー なぎなた 駅伝 アイスホッケー	水泳 テニス ヨット 自転車競技	
15年度	バスケットボール男 ソフトボール 相撲 空手道 少林寺拳法 登山	テニス ライフル射撃	バスケットボール女 ヨット なぎなた	ソフトテニス 卓球 弓道 自転車 スケート	バレーボール女 サッカー ホッケー 駅伝	陸上競技 ラグビー 柔道 レスリング 水泳 ウエイトリフティング アーチェリー	ハンドボール ボクシング スキー カヌー バドミントン	体操 バレーボール男 フェンシング ローイング アイスホッケー 剣道	

令和8年度 関東高等学校選抜等大会

(R8. 1. 29現在)

No.	種 目	大 会 名	期 日	開催都県	会場地	会 場 名	前 日 開会式	
1	水 泳 (水 球)	令和8年度関東高等学校選抜水球競技大会兼第48回関東地域春季水球競技大会	6/13・14 (土・日)	山 梨 県	甲 府 市	小瀬スポーツ公園水泳場		
2	カ ヌ ー	令和8年度関東高等学校カヌー選手権選抜大会	9/12・13 (土・日)	山 梨 県	山梨県 富士河口湖町	精進湖カヌー競技場	○	
3	弓 道	令和8年度関東高等学校弓道選抜大会	11/21・22 (土・日)	埼 玉 県	上 尾 市	リプロ武道館 (埼玉県立武道館)		
4	陸 上 競 技	令和8年度第30回関東高等学校選抜新人陸上競技選手権大会	10/24・25 (土・日)	神奈川県	横 浜 市	日産スタジアム		
5	柔 道	令和8年度第4回関東高等学校選抜柔道大会	10/31・11/1 (土・日)	埼 玉 県	上 尾 市	リプロ武道館 (埼玉県立武道館)	○	
6	ロ ー イ ン グ	令和8年度関東高等学校選抜ローイング大会	9/26・27 (土・日)	神奈川県	相 模 原 市	県立相模湖漕艇場	○	
7	相 撲	令和8年度第20回関東高等学校選抜相撲大会	10/25 (日)	群 馬 県	桐 生 市	桐生市運動公園相撲道場		
8	自 転 車 競 技	令和8年度第12回関東高等学校新人自転車競技大会	未定	群 馬 県	前 橋 市	日本トーターグリーンドーム前橋		
9	アーチェリー	令和8年度関東高等学校アーチェリー選抜大会	11/7・8 (土・日)	栃 木 県	那須烏山市	緑地運動公園多目的競技場		
10	ホ ッ ケ ー	令和8年度第46回関東高等学校選抜ホッケー大会	11/14・15 (土・日)	山 梨 県	甲府市 南アルプス市	山梨学院ホッケースタジアム 白根高校第二運動場	○	
11	ライフル射撃	令和8年度第24回関東高等学校ライフル射撃競技選抜大会	11/15 (日)	山 梨 県	笛 吹 市	山梨県立八代射撃場(AR) 若彦路ふれあいスポーツ館(BR・BP)	○	
12	少林寺拳法	令和8年度第29回関東高等学校少林寺拳法選抜大会	12/20 (日)	茨 城 県	水 戸 市	アルテンジャパン武道館		
13	テ ニ ス	令和8年度第46回関東選抜高校テニス大会兼全国選抜高校テニス大会関東地区大会	12/19・20 (土・日)	千 葉 県	長 生 郡 白 子 町	サニーコート・アパロローステニスクラブ	○	
14	バドミントン	令和8年度関東高等学校選抜バドミントン大会兼第55回全国高等学校選抜バドミントン大会関東地区予選会	12/19・20 (土・日)	栃 木 県	宇 都 宮 市	日環アリーナ栃木		
15	卓 球	令和8年度第30回関東高等学校新人卓球大会兼第54回関東高等学校選抜卓球大会	12/22・23 (火・水)	千 葉 県	千 葉 市	千葉ポートアリーナ	○	
16	ソフトテニス	令和8年度第52回関東高等学校選抜ソフトテニス大会	男子	R9. 1/23 (土)	群 馬 県	前 橋 市	ALSOKぐんまアリーナ	
			女子	R9. 1/16 (土)	東 京 都	渋 谷 区	東京体育館	
17	ウェイトリフティング	令和8年度第42回関東高等学校ウェイトリフティング競技選抜大会	R9. 1/10・11 (日・月)	山 梨 県	山 梨 市	山梨市民総合体育館		
18	空 手 道	令和8年度第35回関東高等学校空手道選抜大会	R9. 1/15・16 (土・日)	埼 玉 県	上 尾 市	リプロ武道館 (埼玉県立武道館)		
19	フェンシング	令和8年度第46回関東高等学校選抜フェンシング大会	R9. 1/16・17 (土・日)	埼 玉 県	さいたま市	浦和駒場体育館	○	
20	ボクシング	令和8年度第15回関東高等学校ボクシング選抜大会 第13回関東高等学校女子ボクシング選抜大会	R9. 1/22～24 (金～日)	群 馬 県	前 橋 市	ALSOKぐんま武道館 大道場	○	
21	ハンドボール	令和8年度第41回関東高等学校ハンドボール選抜大会	R9. 2/6・7 (土・日)	神奈川県	藤 沢 市	アサンテスポーツパーク (県立スポーツセンター)	○	
22	レスリング	令和8年度正田杯第53回関東高等学校選抜レスリング大会第11回関東高等学校選抜女子レスリング大会	R9. 2/6・7 (土・日)	群 馬 県	館 林 市	ダン城沼アリーナ (館林市城沼総合体育館)	○	
23	バスケットボール	令和8年度第37回関東高等学校バスケットボール新人大会	R9. 2/6・7 (土・日)	山 梨 県	甲 府 市	小瀬スポーツ公園 他	○	
24	ラ グ ビ ー	令和8年度第27回関東高等学校ラグビーフットボール新人大会		R9. 2/6・7 (土・日)	茨 城 県	未 定	未定	
				R9. 2/13・14 (土・日)	千 葉 県	未 定	未定	
25	ヨ ッ ト	令和8年度第33回関東高等学校選抜ヨット大会	R9. 3/27・28 (土・日)	神奈川県	葉 山 町	葉山新港		

令和8～12年度 関東高等学校選抜等大会開催予定

(R8. 1. 29現在)

No.	種 目	通常開催月	8年度	9年度	10年度	11年度	12年度	備 考
1	水 泳 (水 球)	6 月	山 梨	東 京	茨 城	栃 木	群 馬	選抜独自のローテーション
2	弓 道	9 月	埼 玉	神 奈 川	栃 木	山 梨	千 葉	令和6年度から新規大会として11月に開催
3	カ ヌ ー	9 月	群 馬	神 奈 川	茨 城	千 葉	栃 木	会場は山梨県
4	陸 上 競 技	10 月	神 奈 川	東 京	茨 城	栃 木	千 葉	選抜独自のローテーション
5	相 撲	10 月	群 馬	千 葉	栃 木	神 奈 川	栃 木	選抜独自のローテーション
6	ロ ー イ ン グ	10 月	神 奈 川	神 奈 川	神 奈 川	神 奈 川	神 奈 川	令和9年度まで神奈川県開催
7	柔 道	10 月	埼 玉	茨 城	栃 木	東 京	神 奈 川	選抜独自のローテーション(令和5年度から新規開催)
8	自 転 車 競 技	11 月	群 馬	山 梨	埼 玉	山 梨	群 馬	選抜独自のローテーション
9	ホ ッ ケ ー	11 月	山 梨	群 馬	千 葉	栃 木	東 京	第1～5回まで埼玉で開催、以後選抜独自のローテーション
10	ア ー チェリー	11 月	栃 木	東 京	群 馬	山 梨	神 奈 川	関東高校体育大会翌年開催(原則)3年先まで内定
11	ライフル射撃	11 月	山 梨	埼 玉	神 奈 川	千 葉	東 京	選抜独自のローテーション
12	卓 球	12 月	千 葉	東 京	群 馬	山 梨	栃 木	選抜独自のローテーション(平成8年度まで東京開催)
13	バドミントン	12 月	栃 木	千 葉	茨 城	埼 玉	山 梨	関東大会開催の前年に開催
14	テ ニ ス	12 月	千葉開催					平成23年度より毎年千葉県開催
15	少 林 寺 拳 法	12 月	茨 城	栃 木	群 馬	埼 玉	神 奈 川	選抜独自のローテーション
16	ソフトテニス(男)	1 月	群 馬	東 京	山 梨	東 京	神 奈 川	平成14年度まで東京開催、平成15年度以降男女交互で東京と他県で開催
	ソフトテニス(女)	1 月	東 京	茨 城	東 京	埼 玉	東 京	
17	ボ ク シ ン グ	1 月	群 馬	茨 城	神 奈 川	埼 玉	栃 木	関東高校体育大会翌年開催
18	フ ェ ン シ ン グ	1 月	埼 玉	山 梨	千 葉	神 奈 川	群 馬	関東高校体育大会終了都県が、年度後期に開催(平成9年度～)
19	ウ ェ イ ト リ フ テ ィ ン グ	1 月	山 梨	千 葉	茨 城	栃 木	群 馬	選抜独自のローテーション
20	空 手 道	1 月	埼 玉	山 梨	茨 城	神 奈 川	群 馬	選抜独自のローテーション
21	バ ス ケ ッ ト ボ ー ル	2 月	山 梨	群 馬	茨 城	神 奈 川	埼 玉	東京を除く7県でローテーション
22	ラ グ ビ ー	2 月	茨城・千葉	群馬・栃木	神奈川・山梨	埼玉・東京	千葉・茨城	平成24年度までは埼玉開催、平成25年度以降各都県でローテーション。
23	ハ ン ド ボ ー ル	2 月	神 奈 川	山 梨	茨 城	東 京	千 葉	選抜独自のローテーション
24	レ ス リ ン グ	2 月	群 馬	茨 城	埼 玉	山 梨	栃 木	選抜独自のローテーション
25	ヨ ッ ト	3 月	神 奈 川	茨 城	千 葉	山 梨	神 奈 川	選抜独自のローテーション
関東高校選抜等大会を実施していない種目			バレーボール・体操・ソフトボール・サッカー・剣道・登山・スキー・スケート・なぎなた					

各都県高等学校体育連盟事務局所在地

都 県 名	事 務 局 所 在 地	TEL ・ FAX
群 馬 県	371-0805 前橋市南町4-35-1 県立前橋商業高校内	TEL 027-224-5046
	HP:URL https://gunma-koutairen.com/	FAX 027-221-9606
	E-mail : g-ktr@eagle.ocn.ne.jp	
山 梨 県	400-0805 甲府市酒折1-17-1 県立甲府東高校内	TEL 055-287-8862
	HP:URL https://www.yamanashi-koutairen.jp/	FAX 055-287-8872
	E-mail : jimukyoku@yamanashi-koutairen.jp	
埼 玉 県	330-0062 さいたま市浦和区仲町3-5-1 県民健康センター4F	TEL 048-822-6792
	HP:URL https://www.saitama-kotairen.com/	FAX 048-822-0281
	E-mail : kotairen@green.ocn.ne.jp	
神 奈 川 県	221-0855 横浜市神奈川区三ツ沢西町3-1 県立スポーツ会館内	TEL 045-311-8817
	HP:URL https://www.kanagawa-kotairen.gr.jp/	FAX 045-313-2669
	E-mail : kotairen@pastel.ocn.ne.jp	
千 葉 県	263-0011 千葉市稲毛区天台町323 スポーツ科学センター3階	TEL 043-252-1691
	HP:URL https://www.chiba-koutairen.com/	FAX 043-252-1842
	E-mail : hs-af12@jeans.ocn.ne.jp	
茨 城 県	310-0911 水戸市見和1-356-2 県水戸生涯学習センター分館内	TEL 029-300-5012
	HP:URL https://ibaraki-koutairen.jp/	FAX 029-300-5013
	E-mail : kotairen@juno.ocn.ne.jp	
東 京 都	163-8001 新宿区西新宿2-8-1 東京都庁第二本庁舎15F	TEL 03-5320-7470
	HP:URL https://www.tokyo-kotairen.gr.jp/	
	E-mail : staff@tokyo-kotairen.gr.jp	
栃 木 県	321-0123 宇都宮市東谷町660-1 県立宇都宮南高校内	TEL 028-612-5290
	HP:URL https://www.tochigi-koutairen.jp/	FAX 028-612-5291
	E-mail : kotairen@tochigi-koutairen.jp	

全 国	100-0003 千代田区一ツ橋1丁目1番1号 パレスサイドビル2F	TEL 03-6268-0027
	HP:URL https://www.zen-koutairen.com/	FAX 03-6268-0028
	E-mail info@zen-koutairen.com	

関東高等学校体育連盟事務局と(公財)全国高等学校体育連盟関係員の当番都県一覧

年 度	事務局都県	全国総体中央委員		全国総体検討委員	基本問題検討委員	表彰審査委員 傷病見舞審査委員	
		神奈川	山梨			茨城	群馬
令和5・6年度	栃木	神奈川	山梨	千葉	栃木	茨城	群馬
令和7・8年度	群馬	千葉	埼玉	茨城	群馬	東京	山梨
令和9・10年度	山梨	茨城	神奈川	東京	山梨	栃木	埼玉
令和11・12年度	埼玉	東京	千葉	栃木	埼玉	群馬	神奈川
令和13・14年度	神奈川	栃木	茨城	群馬	神奈川	山梨	千葉
令和15・16年度	千葉	群馬	東京	山梨	千葉	埼玉	茨城
令和17・18年度	茨城	山梨	栃木	埼玉	茨城	神奈川	東京
令和19・20年度	東京	埼玉	群馬	神奈川	東京	千葉	栃木
令和21・22年度	栃木	神奈川	山梨	千葉	栃木	茨城	群馬

基本問題検討委員 関東高体連事務局を担当した都県が基本問題検討委員を兼ねる。

全国評議員 令和6年度より栃木県理事長が担当。任期は令和9年度まで。

※『現在の評議員に人事異動があった場合は、その時点で任期は終了。
新たに次の事務局担当都県理事長が、退任した評議員の任期の満了する時まで担当する。以降、同様に改選を行う。』

財務委員会 全国高体連から指名がある。

令和8年度東京都高等学校体育連盟会議日程(案)

会議名	開催期日	開催場所
第1回常任理事会	令和8年4月3日(金) 18:30~20:00	東京都庁第二本庁舎 第二本庁舎ホール
理事会・評議員会	令和8年4月11日(土) 14:00~15:00	国立オリンピック記念 青少年総合センター 小ホール
第1回 基本問題検討委員会	令和8年6月4日(木) 18:30~20:00	東京都庁第二本庁舎 第二本庁舎ホール
第2回常任理事会	令和8年6月11日(木) 18:30~20:00	東京都庁第二本庁舎 第二本庁舎ホール
第2回 基本問題検討委員会	令和8年11月27日(金) 18:30~20:00	東京都庁第二本庁舎 第二本庁舎ホール
第3回常任理事会	令和8年12月4日(金) 18:30~20:00	東京都庁第二本庁舎 第二本庁舎ホール
第3回 基本問題検討委員会	令和9年1月12日(火) 18:30~20:00	東京都庁第二本庁舎 第二本庁舎ホール
第4回常任理事会	令和9年2月5日(金) 18:30~20:00	東京都庁第二本庁舎 第二本庁舎ホール
第4回 基本問題検討委員会	令和9年3月11日(木) 18:30~20:00	東京都庁第二本庁舎 第二本庁舎ホール
都総体開会式	令和8年4月11日(土) 16:00~16:45	国立オリンピック記念 青少年総合センター 小ホール
全国高校総体 役員・選手結団式	令和8年7月11日(土) 15:00~16:00	国立オリンピック記念 青少年総合センター 大ホール
優秀校・優秀選手 表彰状授与式	令和9年2月13日(土) 14:30~15:30	国立オリンピック記念 青少年総合センター 大ホール
第23回研究大会	令和9年2月13日(土) 16:00~18:00	国立オリンピック記念 青少年総合センター 小ホール

令和8年度 専門部年間行事予定

令和8年4月6日現在

専門部名		4月	5月	6月	7月	8月	9月
01.02陸上競技	男女	■2.3.4各支部総会 ■2.3.4各支部春季競技会 ■18.19都総体支部予選	■5.9.10.16.17都総体 5ハンマー投	■6.7.20.21各支部学年別競技会 ・12-15関東大会	■5.11.12選抜1年生大会 5ハンマー投 ・30-8/3IH	■10.12-15支部夏季競技会 ■26.29.30都新人大大会各支部予選会	■19.21-23都新人大大会 19ハンマー投
03 体操男子	男	■5総会	■6体操 関東予選・3年生大会 ■6新体操 関東予選 ・30.31国スポ予選	・6.7体操 関東大会 ・13.14新体操 関東大会 ■21 都総体 (IH予選)	・17.18新体操 国スポ関東ブロック大会 ・18.19体操 国スポ関東ブロック大会	・7/30-8/2体操 IH ・5-7新体操 IH	・3-6 体操 国スポ ・12.13新体操 国スポ
04 体操女子	女	■26体操3年生大会	■3新体操 関東予選 ■3体操 関東予選 ・10新体操 国スポ予選・都選手権大会	■14体操 都総体 (IH予選) ■21新体操 都総体 (IH予選)	・18~20国スポ関東ブロック ・30~8/2体操 インターハイ	・6-7新体操 IH ・22体操2年生大会	・12~13新体操 国スポ
05 バスケットボール男子	男	12.19.26.29春季大会	3.4.5春季大会 24.31IH予選	13.14.20.2126.27.28IH予選	12技術講習会	22.23国スポ関東ブロック予選	
06 バスケットボール女子	女	■4 総会・代表者会議 ■12.19.26.29 関東予選	■3.4.5関東予選 ■17.24.31都総体	■7.14.120.21.26.27.28 都総体 ・13.14 関東大会	■12技術講習会 ■19審判講習会 ・7/28-8/2IH	・7/28-8/2 IH ■16-19夏季大会	
07.バレーボール男子	男	■4総会 ■19.26.29関東大会予選会	■5.6男子ビーチ講習会 ■10スキルアップ講習会 ■16審判員資格取得講習会 ・17.24都ジュニアビーチ国スポ予選 ・29-31関東大会	■7.14.21IH兼国スポ予選会	■12スキルアップ講習会支部対抗 ・12ジュニアビーチ関東・全日本選手権予選 ・18.19国スポ関東ブロック大会ビーチ競技	・1.2関東ビーチ大会 ・4-8IH ・9-11全日本ビーチジュニア男子選手権大会 ・29.30国スポ関東ブロック大会 ■30研修会	・3~6国スポビーチ競技 ■11~13長身選手合宿 ■22.23全日本選手権大会一次予選
08 バレーボール女子	女	■12総会 審判研究協議会 指導者講習会 ■19春季大会予選 ■26春季大会関東予選	■5.10春季兼関東予選春季2部大会 ■16C級審判員資格取得講習会 ・17ビーチ国スポ予選 ■24都総体予選兼国スポ予選 ・29-31関東大会	■7.14.21都総体予選兼国スポ予選 ■28C級審判員資格取得講習会	■4テーピング講習会 ■11.12ビーチバレー講習会 ・12関東ビーチ予選 ・18.19ビーチ関東ブロック国スポ予選	・1.2関東ビーチ ・3-7総合開会式、IH ・(未定)マドンナカップ ■22.23全日本選手権予選	・3-6国スポビーチ大会 ■19指導者技術研修会 ■20選手技術講習会 ■23全日本選手権予選 ■27帯同審判員研修会
09 ソフトテニス男子	男	■12総会 ■19.26.29関東個人予選	■3.4.5関東団体予選 ■10.17.24IH個人予選 ・29-6/1 関東大会	■7.14IH団体予選 ・26-28. ハイスchoolジャパンカップ ・21.28国スポ選考会	・12国スポ選考会	・4-7全国総体 ■18.19新人大大会	
10.ソフトテニス女子	女	■12総会 ■19.26.29(予備)関東個人予選	■3.4.5(予備)関東団体予選 ■5審判講習会 ■5.17.24(予備日)都総体 ・29-31関東大会	■7.14(予備)都総体団体予選 ・26-28ハイスchoolジャパンカップ	・5.12.20(予備)国スポ ・12競技者育成Step-2 ・31-8/3 インターハイ	・21-23.国スポ関東ブロック大会 ■25.26.27(予備)新人大大会	■6.13(予備)普及研修大会
11 ソフトボール	男女	■12 総会 ■19.26女子関東予選1次 ■19.26.29.30男子関東予選	■2-6女子関東予選 ■10.17女子IH1次予選	・6.7関東大会 ■7.14.20.21.22女子IH予選 ■13.14.15 男子IH予選	・27-30 女子IH	・2-5男子IH ・15-17国スポ関東ブロック予選	
12 スキー	男女	■2.3.4春季大会	■24第一回総会				
13 スケート	男女	・1-3東日本選抜大会(H) ■25総会		・新人戦(H)	■強化練習予定(H)	・全国選抜(H)	
14 卓球男子	男	■18.19.25.26.29春季大会兼関東予選	■3.5春季大会兼関東大会予選 ■4.9.10.16.17.23.24都総体 ・30.31関東大会	■7.14都総体	■20.21.28多摩地区大会	・12-17IH	・全日本選手権(ジュニア)予選会 ■新人大大会
15 卓球女子	女	■19総会 ■26.29春季大会兼関東予選	■3.5春季兼関東予選 ■6.10.24都総体 ・30.31関東大会	■7.14都総体 ・21.28国スポ予選	■20.21学年別大会	・12-17IH	■13.21秋季大会 ・13全日本ジュニア予選
16 軟式野球	男	■5総会・春季大会抽選会 ■12.19.26.29春季大会	・4交流試合in甲子園 ・29-31春季関東大会	・1-3春季関東大会 ■6夏季大会抽選会	■4審判講習会 ■19夏季大会開会式 ■21-31夏季大会	■1夏季秋季大会抽選会(代理抽選) ■21-24秋季大会ブロック予選 ・24-29全国選手権	■6.13.21.22秋季大会
17 ラグビー	男女	■11総会 ■12.19.26.29都総体	■3-6.9.10.16.17.23.24都総体 ・3-6.10.17.24.31全国7人制大会都予選	・5-7関東大会 ・7.14.21全国7人制大会都予選	・21-24全国7人制大会 ・30-8/2全国合同チーム大会	・22-24関東ブロック国スポ ■29全国大会予選抽選会	■6.13.20-23.27IH予選
18 サッカー男子	男	■11 総会 ■19.25.26.29 都総体支部予選 ・4.5関東記念大会	■3.4都総体支部予選 ■9.10.16.17都総体一次予選 ■23.24.30.31都総体二次予選 ・23-24関東記念大会(本大会)	■6.7.13.14都総体二次予選	・25-31IH	・1.2IH	■5.6.12.13.14.19.20.21.22選手権一次予選
18 サッカー女子	女	■18.19.25.26.29都総体	■2.6.10都総体	・6-8IH予選 関東予選 ・27.28国スポ関東予選	・28-31IH	・1IH	■5.6.12.13.19.20.23選手権都予選
19 ハンドボール	男女	■11総会 ■12.18.19.25.26.29関東予選	■3.4.5関東予選 ■6.10.17.24.31IH予選	・6-8 関東大会 ■14.20.21IH予選		・9-15IH	・4-8 国スポ ■19 秋季大会代表者会議
20 アメリカンフットボール	男	■11総会 都総体打ち合わせ ■19.26都総体	■3.10.17都総体 ・31関東大会	・7.14.21関東大会	■11秋季大会抽選会 ■12安全講習会 ■17指導者講習会		■12秋季大会打ち合わせ ■20.27秋季大会
21 バドミントン	男女	■12.19.26関東予選	■3-6.10.17都総体個人 ■24.31都総体団体	・5-7関東大会 ■14.21都総体団体		■12.13都選手権 ・12.13全日本ジュニア予選 ■13-23新人戦ダブルス	■6.13新人戦ダブルス ■20-23.27新人戦シングルス
22 柔道	男女	■12総会 ■18-19関東支部予選 ■25関東都予選	■9-10IH支部予選 ■16IH都予選(個人) ■31IH都予選(団体)	・6-7関東大会 ・13国スポ都選考会	・12ジュニア体重別選手権大会	・6-10IH ・23関東ブロック大会	■12-13学年別大会・関東選抜支部予選 ■26都学年別大会・関東選抜都予選
23 剣道	男女	■12総会 ■26春季大会男子 ■29春季大会女子	■9関東個人都予選 ■24都総体支部予選	・12-14関東大会 ■6都総体個人 ■20都総体団体 ・29段位審査会		・2-5IH ・23 国スポ関東ブロック ・24.25武道系講習会	
24 水泳	男女	■19専門部総会	■23.24.30.31水球リーグ戦 ■30.31競泳春季	■6.7.20.21水球リーグ戦 ■20.21競泳都総体	・18-20関東	・13-16 IH競泳 ・17-20 IH飛込 ・18-21 IH水球 ■28.29水球都高	■12.13競泳新人 ■13AS都総体 ■20.21水球新人
25 相撲	男	■29春季大会	・24金沢大会	・6-7関東大会 ■14都総体 ・28国スポ選考会	・12国スポ選考会 ・31-IH	・2 IH ・十和田大会	・6宇佐大会 ・11-13国スポ ■20秋季大会
26 弓道	男女	■4総会 ■12.19.26関東大会都予選	・30.31関東大会	■13.14都総体		・1-4全国総体 ・22.23全国高校遠の大会 ■25-27都個人選手権	・19.20関東個人選手権
27 レスリング	男女	■4 総会(審判講習会) ・11.12ジュニアクイーンズカップ ・25.26JOCジュニアオリンピックカップ	■2 関東予選 女子春季大会 ■10 都総体(学校対抗戦・個人対抗戦(男女))	・6.7 関東大会 ■21 全国グレコ予選東京都大会	・5 国スポ選考会 ・23-26 IH	・14-16 全国グレコ-マンス選手権	■6 フレッシュマン大会
28 ホッケー	男女	■11総会 ■19春期プレ大会	■6.9.10都総体	・5-7関東総体	・18-21国スポ関東ブロック	8-12 IH	■19.20.27都選抜
29 テニス	男女	■19.26.29都総体(個人)	■2-6都総体(個人) ■10.16.17都総体(団体)	・13-15関東大会		・2-8 IH	■6.13.20-23.27新人戦(個人)
30 ウェイトリフティング	男女	■12関東都予選	■3都総体	■14IH予選	・30-8/3 IH		
31 登山	男女	■18 総会		■6.7 都総体兼IH予選 関東予選 ■22部活動指導者講習会①		・6-10IH ■夏季大会	
32 ボクシング	男女	■5 総会 ■3.25.26.29関東選考会	■3関東選考会 ・29-6/1関東大会	■7.13.14.21 都総体		・4-10 IH	
33 ローイング	男女		・16国スポ都予選	・6.7関東大会 ■13都総体	・18.19国スポ関東ブロック大会	・10-13 IH	■6関東選抜都予選 ・10-13国スポ ・26.27関東選抜
34 自転車競技	男女	■24 定期総会 ■25 都総体開会式 ■26 都総体ロード競技 ■29都総体トラック競技	■6.16都総体トラック競技	・5-7 関東大会トラック競技 ・7.8 関東大会ロード競技	■19 公式記録会(未定) ・29 IH 開会式 ・30-31 全国総体トラック競技	・1 IHトラック競技 ・2 IH ロード競技 ■29 学年別1次大会 ■30 学年別2次大会	■6 大庭杯記念大会(未定) ■20 公式記録会(未定)
35 ライフル射撃	男女	・4.5.11.12.26春季大会 ・25総会	■3-4春季大会	・6-7関東大会 ■13-14都総体	・25-26国スポブロック大会	・1-4全国高校選手権大会 ・1-4全日本選手権大会	・4-6JOCジュニアオリンピックカップ ■26-27秋季大会 ・10-13国スポ
36 フェンシング	男女	・11総会 ■29関東予選	■24.31都総体	・6-7関東大会 ・(未)国スポ都予選会		・10-13IH	
37 空手道	男女	■11総会	■2.3都総体	・5-7関東大会 ■13.14 IH予選		・7-9 IH	
38 アーチェリー	男女	■19都総体(兼関東大会記録会) ■26都総体(兼関東大会予選会)	■6都総体(兼IH大会記録会) ■17都総体(兼IH予選会)			■19 第1回70mR大会 ■20記録会	■6都選手権大会
39 なぎなた	男女	■12専門部総会 ■19関東大会都予選会(男子) ■29関東大会都予選会(女子)		・6.7関東大会 ■14IH 都予選		・10-12 IH	
40 少林寺拳法	男女		■5都総体	・13.14関東大会	・31-8/2 IH		
41 チアリーディング	男女	■4総会		■13都総体	・25合同練習会	・11合同練習会	・27指導者講習会

令和8年度 専門部年間行事予定

令和8年4月6日現在

専門部名	10月	11月	12月	1月	2月	3月
01.02陸上競技	■4.10-12各支部秋季競技会 ・15-19国スポ ・24.25関東高校選抜新人大会	■3全国高校駅伝予選会 ■7.8.14.15各支部秋季競技会 ・19関東高校駅伝	・20全国高校駅伝	■6.16各支部新春駅伝		
03 体操男子		■3体操 新人大会 ■3体操 秋季兼全国高校選抜予選				・21体操 全国高校選抜 ・23-25新体操 全国高校選抜
04 体操女子	■11体操秋季大会 ・30-11/1新体操 全日本選手権	■22体操選抜予選	■13新体操 秋季新人戦大会	■17新体操 種目別大会		・23-25新体操 全国選抜大会
05 バスケットボール男子	18.25 新人戦支部大会	1.3.8.15新人戦支部大会	23-29全国高等学校選手権大会	9.10.11.17.23.24新人戦本大会	6.7関東新人大会	
06 バスケットボール女子	・3-7国スポ ■25ウィンターカップ予選	■1.3.8.15.22ウィンターカップ予選 ■3.8.15.22新人大会	■13審判講習会 ・23-29ウィンターカップ	■10.11.17.23.24新人大会	・13.14関東新人大会	
07.バレーボール男子	・11-14国スポ ■全日本選手権大会一次予選	■8全日本選手権大会東京都代表決 ■15.22.23新人大会(一次大会)		・5-8.10.11全日本選手権大会 ■31新人大会(決勝大会)	■7新人大会(決勝)	
08 バレーボール女子	・11-14国スポ インドア 大会 ■18全日本選手権予選	■1新人選手権予選 ■8全日本選手権大会東京都代表決定 ■15.22新人2部大会 ■28.29強化合宿		・5-10全日本選手権大会 ■31新人選手権大会	■7新人選手権大会	
09 ソフトテニス男子	・16-19 国スポ	■1.3.15新進大会個人 ■22.23新進団体	■25東京インドア大会	・23.24関東選抜大会	■14.21.23シングルス大会	・28.29.30全国選抜
10.ソフトテニス男子		■1.3.15(予備)新進大会 ・競技者育成Step-3 ■23.29(予備)インドア予選	■24インドア大会	・16関東選抜大会	■7 シングルス大会	・28-30 全国選抜
11 ソフトボール	■4.11 女子新人戦1次予選 ■25男子新人戦都大会	■1.3.8.15 女子新人戦都大会 ■1.3 男子新人戦都大会				・19-22男女選抜
12 スキー		■3第二回総会	■27.28全国・関東距離予選会	■4-8全国・関東アルペン予選会	■14-18都総体	
13 スケート	■都総体(H)	・都民大会(F)(IH予選会) ■IH説明会	・関東大会(H)	■全国総体(F) ・全国総体(S・H)	・国スポ(S・F・H)	
14 卓球男子	■新人大会	■新人大会	・21-23関東新人大会・関東選抜大会	・東京神奈川強化練習会	■指導者講習会(未定)	・全国選抜
15 卓球女子	■18新人戦	■15.22.23新人戦	・22-23関東選抜・新人大会	■全国選抜(二部)代表決定戦(調整中) ■31冬季大会	■13冬季大会	・全国選抜(調整中)
16 軟式野球	・23-25.31秋季関東大会	・1秋季関東大会			■14指導者講習会 春季大会ブロック 予選抽選会・代表者会議 記録講習会	■21第1回審判講習会 ■26-29春季大会ブロック予選
17 ラグビー	■4.11.12.18.25IH予選 ・15-19国スポ	■1.3.8IH予選 ■7新人大会連絡会/指導者講習会 ■15.22.23.29新人大会	■6.13.20.27新人大会 ・27.28.30IH	・1.3.5.7IH ■10.11.17.24.31新人大会	・6.7.13.14関東新人大会	・関東合同チーム大会 ・24-31全国選抜
18 サッカー男子	■3.4.10.11.12.17.18.24.25選手権都二次予選 ■31地区新人選手権	■7.8.15選手権都二次予選 ■1.3.14.15.21-23.28.29地区新人選手権	■4 委員総会 ■5.6地区新人選手権 ・28-31全国選手権大会	・2.4.9.11全国選手権大会 ■16.17.23.24.30.31地区新人選手権	■6.7.11.13.14.20.21.23.27.28 関東予選	■6委員総会 ・20-22関東大会
18 サッカー女子	■10.17選手権都予選 ・31選手権関東	・1.7.8選手権関東 ■14.15.21-23新人戦	・26.27.29選手権全国	・5.7.10選手権全国 ■23.24.31新人戦	■7.8.14新人戦	
19 ハンドボール	■11.12.18.25秋季大会	■1.3.8.15.22.23秋季大会	■6.13.20研修大会		・6.7関東選抜 ■13春季大会代表者会議 ■未定 指導者講習会	・23-29全国選抜
20 アメリカンフットボール	■4.11.18秋季都大会	・1.8.15.23全国選手権大会関東地区 ■22リーダー講習会兼指導者講習会	・27全国選手権大会決勝 ■28STICKボウル リーダー講習会兼指導者講習会	・10NewYearボウル ■30都総体組み合わせ抽選会		
21 バドミントン	■4.18新人戦シングルス	■1.3.8.15.22.23新人戦団体		■冬季大会10.11.17		■新人戦Ⅱ部大会14.21.22
22 柔道	・17-19国スポ ・31関東選抜大会	・1関東選抜大会 ■23支部新人大会		■16-17選手権支部予選 ■24選手権都予選(個人) ■31選手権大会都予選(団体)	■全日本柔道連盟強化選手選考会都選考会	・27-28全国選手権
23 剣道	・4普及指導講習会 ・17-19国スポ ■18指導者講習会 ・25都形大会選考会 ■31秋季都大会(男子)	・1普及指導講習会 ■7秋季都大会(女子) ・8一級審査会	■(未)都新人大会支部予選 ・19都形大会	■16都新人大会	・13武道系講習会 ・11段級位審査会	・26-28全国選抜
24 水泳					■11競泳短水路	
25 相撲	・25関東選抜	■23新人大会	・6全日本選手権			
26 弓道	■4.18.24都秋季大会	・21.22関東選抜	・23-25全国選抜	■7.9都新人大会	■20都遠の大会	■21-23東日本大会
27 レスリング	・12-15 国スポ	■15 新人大会(学校対抗戦・個人対抗戦(男女))			・6.7 関東選抜	・27-29 全国選抜
28 ホッケー		・13-15関東選抜	・18-23全国選抜	■10.11ウィンター大会 ■24指導者講習会		
29 テニス	■3.4新人戦(個人)	■1.3.7.8新人戦(団体)	・19.20関東選抜大会			・21-26全国選抜
30 ウェイトリフティング	■25秋季大会	■15新人大会				
31 登山	・23-25関東大会 ■部活動指導者講習会②	■全国選抜クライミング選手権都予選	・19-20全国選抜クライミング選手権	■9 著名登山家講演会		■顧問研修会 ■春季大会
32 ボクシング		■7.8.14.15 都新人戦		・21-24 関東選抜		・20-25全国選抜
33 ローイング		・14.15全国選抜				
34 自転車競技	■新人大会トラック競技 ・関東新人大会	・関東新人大会 ■新人大会ロード競技		■ウィンターロード第1戦	■ウィンターロード第2戦	・全国選抜トラック競技 ・全国選抜ロード競技
35 ライフル射撃	・25秋季大会	・14-15関東選抜 ・22-23選手権大会		■10-11新人大会		・20-21全国選抜
36 フェンシング		■8.22新人戦大会 ・22顧問会議		■11学年別大会 ・15-17関東選抜大会		・(下旬)全国選抜
37 空手道	■11.24.25秋季新人大会 ・17-19国スポ			・16.17関東選抜		・20-22全国選抜
38 アーチェリー	■11秋季大会	■3第2回70mR大会				
39 なぎなた	・17-19国スポ	■15全国選抜都予選				・20.21全国選抜
40 少林寺拳法		■9新人戦都大会	・20関東選抜			・26-28全国選抜
41 チアリーディング	・24合同練習会			・11合同練習会		

令和7年度 東京都高等学校体育連盟 役員表彰候補者(案)

令和8年4月3日現在

表彰規程内規 1-(1)高体連会長、副会長、理事長、副理事長
 1-(2)専門部部长
 1-(3)その他、特に功績のあった者

*在任期間は2期(4年)を目安とする
 *年度を遡っての表彰はしない(表彰は役職を退いたとき)
 *ふさわしくない行為のあった者は表彰しない
 *表彰は一回とする
 ※上記は内規1-(3)にかかるようである
 (ただし、過去の例を見るとその限りではない)

No	専門部 No	専門部名	役職名	表彰候補者	在任期間	表彰該当理由	備考
1		本部役員	会長	こたか じゅんこ 小高 潤子	R7. 4 ~ R8. 3 (1 年間)	表彰規程内規1-(1)	副会長3年、会長1年務め、本連盟に多大な功績があったため。
2		本部役員	副会長	あさみ こういちろう 浅見 浩一郎	H30. 4 ~ R7. 3 (8 年間)	表彰規程内規1-(1)	副理事長2年、バレーボール女子専門部部长6年、なぎなた専門部部长4年、副会長8年務め、本連盟に多大な功績があったため。
3	38	アーチェリー	部長	ひるま かずお 昼間 一雄	R4. 4 ~ R8. 3 (4 年間)	表彰規程内規1-(2)	アーチェリー専門部部长を5年間に渡り務め、多大な貢献をされたため。
4							
5							
6							

令和7年度東京都高等学校体育連盟 事業報告（案）

1 会議等の開催

会 議 名	期 日	会 場
第1回常任理事会	令和7年4月4日（金）18：30～20：00	東京都庁第二本庁舎 第二本庁舎ホール
理事会・評議員会	令和7年4月12日（土）14：00～15：00	国立オリンピック記念 青少年総合センター小ホール
第1回基本問題検討委員会	令和7年6月5日（木）18：30～20：00	東京都庁第二本庁舎 第二本庁舎ホール
第2回常任理事会	令和7年6月12日（木）18：30～20：00	東京都庁第二本庁舎 第二本庁舎ホール
第2回基本問題検討委員会	令和7年11月28日（金）18：30～20：00	東京都庁第二本庁舎 第二本庁舎ホール
第3回常任理事会	令和7年12月5日（金）18：30～20：00	東京都庁第二本庁舎 第二本庁舎ホール
第3回基本問題検討委員会	令和8年1月22日（木）18：30～20：00	東京都庁第二本庁舎 第二本庁舎ホール
第4回常任理事会	令和8年2月6日（金）18：30～20：00	東京都庁第二本庁舎 第二本庁舎ホール
第4回基本問題検討委員会	令和8年3月12日（木）18：30～20：00	東京都庁第二本庁舎 第二本庁舎ホール

◎ 東京都高等学校総合体育大会総合開会式

令和7年4月12日（土）16時～ 国立オリンピック記念青少年総合センター小ホール

◎ 全国高等学校総合体育大会役員・選手結団式

令和7年7月12日（土）15時～ 国立オリンピック記念青少年総合センター大ホール

2 大会の開催及び参加

(1) 東京都高等学校総合体育大会の開催

(2) 関東高等学校体育大会の開催及び参加

東京都開催種目 バスケットボール男子・ソフトボール・柔道・相撲・自転車競技・空手道

(3) 新人戦の開催

(4) 秋季大会の開催

(5) その他各種大会の開催及び参加

(6) 令和7年度関東高等学校選抜等大会への参加

(7) 令和7年度全国高等学校総合体育大会への参加

(8) 令和7年度全国高等学校選抜等大会への参加

(9) 全国高等学校体育連盟諸会議への参加

(10) 関東高等学校体育連盟諸会議への参加 関東高体連事務局当番県 群馬県

3 表彰

(1) 優秀校・優秀選手表彰式

令和8年2月14日（土）16時30分～17時30分

国立オリンピック記念青少年総合センター大ホール

(2) 体育優良生徒表彰 全日制 760名 定通制 93名 合計853名

(加盟校対象)

※令和7年度から男女不問で各校から2名推薦

(3) 役員表彰

本部2名 専門部1名 計3名

4 研究大会開催及び参加

(1) 第22回東京都高等学校体育連盟研究大会

令和8年2月14日（土）14時～16時 国立オリンピック記念青少年総合センター小ホール

(2) 第60回全国高等学校体育連盟研究大会への参加

令和8年1月15日（木）～16日（金） 愛知県

5 会報43号の発行

令和7年度東京都高等学校体育連盟本部会計決算書

収入の部

令和8年3月26日付

科目	7年度予算額	7年度決算額	増減額	摘要
1. 加盟費	44,400,000	44,208,000	-192,000	
都立(全日制)	28,500,000	28,150,000	-350,000	2748部(前期)67部(後期) 合計2815部
私立・区立・国立	13,400,000	13,448,000	48,000	3294部(前期)68部(後期) 合計3362部
都立(区通)	2,500,000	2,610,000	110,000	226部(前期)35部(後期) 合計261部
2. 雑収入	8,833	32,880	24,047	利息計32,880円
3. 都総体分担金(都教委)	4,646,000	4,646,000	0	
4. 都総体分担金 定通部(都教委)	3,459,000	3,459,000	0	
5. 関東大会東京開催競技補助金(都教委)	1,200,000	1,200,000	0	都教委分担20万円×6種目
6. 全国関東大会都立生徒参加補助金日(都教委)	4,700,000	4,700,000	0	
7. 全国大会都立生徒参加補助定通部(都教委)				
8. スポーツ振興事業費(TSPO)	340,000	340,000	0	TSPOからの振興費補助金(スキー専門部へ)
9. 前年度繰越金	14,479,060	14,479,060	0	
収入合計	73,232,893	73,064,940	-167,953	

支出の部

科目	7年度予算額	7年度決算額	増減額	摘要
1. 運営費	37,989,900	37,150,981	-838,919	
加盟費	17,160,000	16,890,000	-270,000	都立加盟費のうち6,000円を専門部へ振込
加盟費(区通)	2,600,000	2,610,000	10,000	都立定通部加盟費を定通部へ振込
全国総体参加補助	1,100,000	858,530	-241,470	冬季総体ユニフォームの作成
賞状印刷費	300,000	212,850	-87,150	関東・高体連主催大会
優秀校・優秀選手表彰	900,000	656,241	-243,759	メダル・優秀校盾/優秀選手表彰状印刷代
全国高体連研究発表等補助	100,000	54,900	-45,100	全国研究大会参加費・報告書代
東京都高体連研究大会補助	1,000,000	1,000,000	0	
都総体分担金 定通部	3,459,000	3,459,000	0	
関東大会東京開催種目補助	3,200,000	3,000,000	-200,000	高体連30万×6種目 都教委分担金20万×6種目
会報費	440,000	412,500	-27,500	令和6年度会報費
全国総体各部役員派遣補助	1,678,000	1,680,000	2,000	各専門部派遣補助金(諸謝金)
全国・関東大会都立生徒参加補助金日	2,733,400	2,657,160	-76,240	都立生大会参加料
全国大会都立生徒参加補助定通部	1,679,500	1,550,250	-129,250	
全国・関東大会都立生徒参加補助戻入		492,590	492,590	
スポーツ振興事業費(TSPO)	340,000	340,000	0	東京都スポーツ協会振興費補助金(34万円)充当 スキー専門部へ
傷害賠償責任保険	1,300,000	1,276,960	-23,040	Chubb保険
2. 都総体	8,835,683	8,892,277	56,594	
都総体都教委分担金	4,646,000	4,646,000	0	報費費・印刷費・会場使用料
都総体高体連分担金	4,189,683	4,246,277	56,594	運営補助金・消耗品費・通信費・交通費
3. 加盟費	4,425,000	4,375,000	-50,000	
関東高体連	280,000	230,000	-50,000	負担金・スキー大会負担金(関東高体連18万円・スキー大会5万円)
全国高体連	3,985,000	3,985,000	0	
東京都スポーツ協会	160,000	160,000	0	分担金・賛助金
4. 備品費	100,000	0	-100,000	
5. 通信費	540,000	200,100	-339,900	
郵券料	200,000	73,190	-126,810	郵券料
運搬費	300,000	88,890	-211,110	送料・宅配便
手数料	40,000	38,020	-1,980	各種振込手数料
6. 会議費	1,260,000	832,687	-427,313	
理事会	200,000	91,000	-109,000	理事評議員会・新旧役員会
常任理事会	250,000	177,020	-72,980	常任理事会 役員旅費等
各種委員会	300,000	235,160	-64,840	基本問題検討委員会
関東諸会議	300,000	245,960	-54,040	関東高体連
東京都スポーツ協会	10,000	0	-10,000	旅費
全国諸会議	200,000	83,547	-116,453	全国全体会議・加盟団体長会
7. 渉外費	0	0	0	
8. 事務費	4,520,000	3,671,510	-848,490	
消耗品費	300,000	175,375	-124,625	役員名簿・文房具・封筒
交通費	60,000	76,660	16,660	会場視察旅費・運営準備
人件費	200,000	0	-200,000	
食料費	30,000	11,026	-18,974	各式典での飲み物・軽食
出張費(関東大会)	30,000	10,120	-19,880	
出張費(全国総体)	1,320,000	1,008,451	-311,549	インターハイ役員旅費(広島・岡山)13人分
出張費(全国研究大会)	500,000	504,710	4,710	全国研究大会役員旅費(名古屋)9人分
南関東IH事務費	100,000	32,040	-67,960	会議・視察旅費
使用料・賃借料	1,700,000	1,583,278	-116,722	会場使用料 民間倉庫使用料 ホームページ管理料
雑費	280,000	269,850	-10,150	役員表彰記念品(盾) 慶弔費
9. 周年事業準備金	1,000,000	1,000,000	0	
10. 予備費	12,374,714	0	-12,374,714	
支出合計	71,045,297	56,122,555	-14,922,742	
次年度繰越金				¥16,942,385

監査の結果、諸帳簿、金銭出納帳記録、証憑書類等、すべて正確に記録処理されていることを証明する。

2026年3月31日

監事 松谷 茂

監事 高松 久



令和7年度東京都高等学校体育連盟特別会計決算書【都高体連主催事業運営支援金】

科目	収 入	支 出	残 額
運営支援金	令和6年度繰越金 三井住友決済用(普通)		
	¥20,122,709 ¥20,122,709	三井住友(普通) 運営支援金	¥0
	預金利息 三井住友決済用(普通)	事務費	¥0
	¥0	次期繰越 三井住友決済用(普通)	¥20,122,709
	収入合計	支出合計	収入 - 支出
	¥20,122,709	¥20,122,709	¥0

監査の結果、諸帳簿、金銭出納帳記録、証憑書類等、すべて正確に記録処理されていることを証明する。

2026年3月31日



監事 松谷 茂



監事 高松 久一

令和7年度東京都高等学校体育連盟特別会計【周年事業】決算書

科目	収入	支出
周年準備金	令和6年度繰越金 ¥6,030,348 周年準備積み立て金(7年度積立) ¥1,000,000 受取り利息 ¥4,608	次年度繰越 ¥7,034,956
	収入合計 ¥7,034,956	支出合計 ¥7,034,956

監査の結果、諸帳簿、金銭出納帳記録、証憑書類等、すべて正確に記録処理されていることを証明する。

2026年3月31日

監事 松谷 茂 

監事 高松 久一 

令和7年度 東京都高等学校総合体育大会 決算書

¥8,892,277

¥8,892,277

¥0

収入の部

科 目	7年度総収入額	7年度収入内訳
東京都教育委員会 分担金	¥4,646,000	東京都教育委員会分担金
都高体連分担金	¥4,246,277	都高体連分担金
計	¥8,892,277	

支出の部

科 目	7年度総支出額	7年度支出内訳
運営補助費	¥1,996,000	競技役員・補助 41専門部につき30,000円(諸謝金①※R7より1万円up) 1,230,000円+加盟校数に応じた配付基準:(諸金②)766,000円 ¥1,996,000
褒 賞 費	¥3,667,427	メダル (金) @ 930 × 1,005 個 × 10% (消費税) ¥1,028,115
		メダル (銀) @ 900 × 1,000 個 × 10% (消費税) ¥990,000
		メダル (銅) @ 900 × 1,363 個 × 10% (消費税) ¥1,349,370
		レプリカ @ 4,195 × 65 個 × 10% (消費税) ¥299,942
		その他 @ × 個 × ¥0
印 刷 費	¥168,256	A3団体用賞状 @ 60.5 × 520 枚 × 10% (消費税) ¥34,606
		B4個人用賞状 @ 25 × 3,180 枚 × 10% (消費税) ¥87,450
		梱包・送料 @ 42 × 1,000 円 × 10% (消費税) ¥46,200
		その他 @ × 個 × ¥0
消耗品費	¥517	事務用品 ¥517
通信費	¥18,370	振込手数料、郵券料 ¥18,370
交 通 費	¥51,710	開会式役員交通費 ¥15,710
		開会式役員手当 ¥36,000
借料損料費	¥2,989,997	会場使用料(駒沢他) ¥2,989,997
計	¥8,892,277	¥8,892,277

監査の結果、諸帳簿、金銭出納記録、証憑書類等、すべて正確に記録処理されていることを証明する。

2026年3月31日

監事 松谷 茂

監事 高松 久

令和7年度 東京都高等学校体育連盟 運動部活動指導者養成講習会 決算書

総収入額	¥11,024,234
総支出額	¥6,566,995
残 額	¥4,457,239

収入の部

科目	7年度予算額	7年度決算額
東京都教育委員会分担金	¥11,000,000	¥11,000,000
専門部負担金	¥19,807	¥19,807
受取利息	¥4,427	¥4,427
収入合計	¥11,024,234	¥11,024,234

支出の部

科目	7年度予算額	7年度決算額
高等学校運動部活動指導者講習会	¥11,000,000	
専門部予算	¥8,200,000	
① 報償費		¥1,590,067
② 運営費		
役員日当		¥784,500
交通費		¥198,607
③ 一般需用費		
消耗品費		¥1,215,457
印刷費		¥0
④ 役務費		
郵券料		¥186,140
運搬費		¥0
⑤ 施設使用料		¥641,500
⑥ 振込手数料		¥1,210
小計		¥4,617,481
⑦ 報償費に係る源泉徴収税		¥158,033
支出合計①	¥8,200,000	¥4,775,514

戻入

東京都教育委員会補助金	¥11,000,000
専門部負担金	¥19,807
利息	¥4,427
補助金よりの事業費	¥6,566,995
戻入	¥4,457,239

科目	7年度予算額	7年度決算額
本部予算	¥2,800,000	
① 人件費		
職員給与・交通手当		¥1,355,280
給与所得税		¥0
② 社会保険料		¥284,390
③ 振込手数料		¥14,540
④ 一般需要費		¥128,411
⑤ 郵券料		¥8,860
支出合計②	¥2,800,000	¥1,791,481

科目	7年度予算額	7年度決算額
支出合計①+②	¥11,000,000	¥6,566,995

監査の結果、諸帳簿、金銭出納記録、証憑書類等、すべて正確に記録処理されていることを証明する。

令和8年3月31日

監事

松谷 茂

監事

高松 久

令和8年度 東京都高等学校体育連盟 事業計画（案）

1 会議等の開催

令和8年4月3日現在

会議名	期 日	会 場
第1回常任理事会	令和8年4月3日（金） 18：30～20：00	東京都庁第二本庁舎 第二本庁舎ホール
理事会・評議員会	令和8年4月11日（土） 14：00～15：00	国立オリンピック記念 青少年総合センター 小ホール
第1回 基本問題検討委員会	令和8年6月4日（木） 18：30～20：00	東京都庁第二本庁舎 第二本庁舎ホール
第2回常任理事会	令和8年6月11日（木） 18：30～20：00	東京都庁第二本庁舎 第二本庁舎ホール
第2回 基本問題検討委員会	令和8年11月27日（金） 18：30～20：00	東京都庁第二本庁舎 第二本庁舎ホール
第3回常任理事会	令和8年12月4日（金） 18：30～20：00	東京都庁第二本庁舎 第二本庁舎ホール
第3回 基本問題検討委員会	令和9年1月12日（火） 18：30～20：00	東京都庁第二本庁舎 第二本庁舎ホール
第4回常任理事会	令和9年2月5日（金） 18：30～20：00	東京都庁第二本庁舎 第二本庁舎ホール
第4回 基本問題検討委員会	令和9年3月11日（木） 18：30～20：00	東京都庁第二本庁舎 第二本庁舎ホール

◎ 東京都高等学校総合体育大会総合開会式

令和8年4月11日（土）16時～ 国立オリンピック記念青少年総合センター 小ホール

◎ 全国高等学校総合体育大会役員・選手結団式

令和8年7月11日（土）15時～ 国立オリンピック記念青少年総合センター 大ホール

2 大会の開催及び参加

- (1) 東京都高等学校総合体育大会の開催
- (2) 関東高等学校体育大会の開催及び参加
東京都開催種目 バレーボール男子・バドミントン・ホッケー・なぎなた・少林寺拳法・登山・駅伝
- (3) 新人戦の開催
- (4) 秋季大会の開催
- (5) その他各種大会の開催及び参加
- (6) 令和8年度関東高等学校選抜等大会への参加
- (7) 令和8年度全国高等学校総合体育大会の開催及び参加
東京都開催種目（後援） スケート（フィギュアスケート）
- (8) 令和8年度全国高等学校選抜等大会への参加
- (9) 全国高等学校体育連盟諸会議への参加
- (10) 関東高等学校体育連盟諸会議への参加 関東高体連事務局当番県 群馬県

3 表彰

- (1) 優秀校・優秀選手表彰式
令和9年2月13日（土）14時30分～15時30分 国立オリンピック記念青少年総合センター
- (2) 体育優良生徒表彰 全日制・定通制 加盟校対象
- (3) 役員表彰

4 研究大会開催及び参加

- (1) 第23回東京都高等学校体育連盟研究大会開催
令和9年2月13日（土）16時～18時 国立オリンピック記念青少年総合センター小ホール
- (2) 第61回全国高等学校体育連盟研究大会への参加
令和9年1月14日（木）～15日（金） 大分県

5 会報44号の発行

令和8年度東京都高等学校体育連盟本部会計予算(案)

令和8年3月26日付

収入の部

科目	R7年度決算額	R8年度予算額	R7年度予算額	増減額	摘要
1. 加盟費	44,208,000	44,500,000	44,400,000	100,000	
都立(全日制)	28,150,000	28,500,000	28,500,000	0	R7年度に近い2850部数×10,000円にて算出
私立・区立・国立	13,448,000	13,400,000	13,400,000	0	R7年度に近い3350部数×4,000円にて算出
都立(定通)	2,610,000	2,600,000	2,500,000	100,000	R7年度に近い260部にて算出
2. 雑収入	32,880	32,880	8,833	24,047	銀行利息(金融緩和により利率が上がった)
3. 都総体分担金(都教委)	4,646,000	4,646,000	4,646,000	0	
4. 都総体分担金 定通部(都教委)	3,459,000	3,459,000	3,459,000	0	
5. 関東大会東京開催競技補助金	1,200,000	1,400,000	1,200,000	200,000	都教委分担20万円×7種目(バレー男子・ホッケー・少林寺・駅伝・バドミントン・なぎなた・登山)
6. 全国関東大会都立生徒参加補助金(都教委)	4,700,000	4,700,000	4,700,000	0	
7. 全国大会都立生徒参加補助定通部(都教委)					
8. スポーツ振興事業費(TSPO)	340,000	340,000	340,000	0	TSPOからの振興費補助金(スキー専門部へ)
9. 前年度繰越金	14,479,060	16,942,385	14,479,060	2,463,325	
収入合計	73,064,940	76,020,265	73,232,893	2,787,372	

支出の部

科目	R7年度決算額	R8年度予算額	R7年度予算額	増減額	摘要
1 運営費	37,150,981	38,729,000	37,989,900	739,100	
加盟費	16,890,000	17,100,000	17,160,000	-60,000	都立加盟費のうち6,000円を専門部へ振込
加盟費(定通)	2,610,000	2,600,000	2,600,000	0	都立定通部加盟費を定通部へ振込
全国総体参加補助	858,530	1,100,000	1,100,000	0	本部役員ユニフォーム・冬季総体ユニフォームの作成
賞状印刷費	212,850	300,000	300,000	0	関東・高体連主催大会/優秀選手表彰状印刷代
優秀校・優秀選手表彰	656,241	1,000,000	900,000	100,000	メダル・優秀校盾代
全国高体連研究発表等補助	54,900	100,000	100,000	0	全国研究大会参加費・報告書代
東京都高体連研究大会補助	1,000,000	1,000,000	1,000,000	0	
都総体分担金 定通部	3,459,000	3,459,000	3,459,000	0	
関東大会東京開催種目補助	3,000,000	3,500,000	3,200,000	300,000	(高体連予算30万+都教委分担20万)×7種目 バレー男子・ホッケー・少林寺・駅伝・バドミントン・なぎなた・登山)
会報費	412,500	550,000	440,000	110,000	印刷書籍(¥297,000円)+電子書籍(¥143,000円)オールカラーに変更
全国総体各役員派遣補助	1,680,000	1,680,000	1,678,000	2,000	各専門部派遣補助金
全国・関東大会都立生徒参加補助金	2,657,160	2,900,000	2,733,400	166,600	都立生大会参加料
全国大会都立生徒参加補助定通部	1,550,250	1,800,000	1,679,500	120,500	〃
全国・関東大会都立生徒参加補助戻入	492,590	0	0	0	
スポーツ振興事業費(TSPO)	340,000	340,000	340,000	0	TSPO振興費補助金(34万円)充当 スキー専門部へ
傷害賠償責任保険	1,276,960	1,300,000	1,300,000	0	Chubb保険
2 都総体	8,892,277	10,681,837	8,835,683	1,846,154	
都総体都教委分担金	4,646,000	4,646,000	4,646,000	0	報奨費・印刷費・会場使用料
都総体高体連分担金	4,246,277	6,035,837	4,189,683	1,846,154	運営補助金・消耗品費・通信費・交通費(メダルの大幅値上げ)
3 加盟費	4,375,000	4,425,000	4,425,000	0	
関東高体連	230,000	280,000	280,000	0	分担金・スキー大会負担金
全国高体連	3,985,000	3,985,000	3,985,000	0	
東京都スポーツ協会	160,000	160,000	160,000	0	分担金・賛助金
4 備品費	0	100,000	100,000	0	
5 通信費	200,100	240,000	540,000	-300,000	
郵券料	73,190	100,000	200,000	-100,000	郵便を減らしたため
運搬費	88,890	100,000	300,000	-200,000	郵便物を減らしたため
手数料	38,020	40,000	40,000	0	振込手数料
6 会議費	832,887	1,210,000	1,260,000	-50,000	
理事会	91,000	200,000	200,000	0	新旧役員会 本部負担金
常任理事会	177,020	200,000	250,000	-50,000	常任理事会 役員旅費等
各種委員会	235,160	300,000	300,000	0	総体・基本問題検討委員会など
関東諸会議	245,960	300,000	300,000	0	関東高体連事務局(群馬)合同会議@30,000×6名+会議交通費
東京都体育協会		10,000	10,000	0	
全国諸会議	83,547	200,000	200,000	0	全国評議員会・理事長会
7 渉外費	0	0	0	0	
8 事務費	3,671,510	4,170,000	4,520,000	-350,000	
消耗品費	175,375	300,000	300,000	0	役員名簿(外注)・文房具・封筒
交通費	76,660	100,000	60,000	40,000	会場視察旅費、荷物運搬費
人件費	0	200,000	200,000	0	
食料費	11,026	30,000	30,000	0	会議での飲食料費
出張費(関東大会)	10,120	30,000	30,000	0	各開会式挨拶 7種目
出張費(全国総体)	1,008,451	750,000	1,320,000	-570,000	総合開会式 近畿地方75,000@×10名
出張費(全国研究大会)	504,710	680,000	500,000	180,000	大分県85,000@×8名
南関東H事務費	32,040	100,000	100,000	0	R8H準備のため会場視察・会議参加費
使用料・賃借料	1,583,278	1,700,000	1,700,000	0	会場使用料 民間倉庫使用料 ホームページ年間保守料 ZOOM年会費
雑費	269,850	280,000	280,000	0	役員表彰記念品(盾) 慶弔費
9 周年事業準備金	1,000,000	1,000,000	1,000,000	0	
10 予備費	0	15,464,428	12,374,714	3,089,714	
支出合計	56,122,555	76,020,265	71,045,297	4,974,968	
次年度繰越金	¥16,942,385	0	0		

令和8年度 東京都高等学校総合体育大会 予算書 (案)

総収入額	¥10,681,837
総支出額	¥10,681,837
	¥0

収入の部

科 目	8年度予算額	7年度予算額	7年度決算額	7年度予算内訳
東京都教育委員会分担金	¥4,646,000	¥4,646,000	¥4,646,000	東京都教育委員会分担金
都高体連分担金	¥6,035,837	¥4,189,683	¥4,246,277	都高体連分担金
計	¥10,681,837	¥8,835,683	¥8,892,277	

支出の部

科 目	8年度予算額	7年度予算額	7年度決算額	7年度予算内訳
運営補助費	¥1,996,000	¥1,500,000	¥1,996,000	競技役員・補助 41専門部につき30,000円(諸謝金①※R7より1万円up)1,230,000円+加盟校数に応じた配付基準:(諸金②)766,000円 ¥1,996,000
褒 賞 費	¥4,989,017	¥3,667,427	¥3,667,427	メダル 金 @1250 × 1023 銀 @1230 × 1018 10% 銅 @1230 × 1391 (消費税) ¥4,666,002 レプリカ @ 4,195 × 70 個 × 10% (消費税) ¥323,015 その他 @ × 個 × ¥0
印 刷 費	¥196,820	¥168,256	¥168,256	A3団体用賞状 @ 30 × 530 枚 × 10% (消費税) ¥17,490 B4個人用賞状 @ 38.3 × 3,160 枚 × 10% (消費税) ¥133,130 梱包・送料 @ 42 × 1,000 個 × 10% (消費税) ¥46,200 その他(変更箇所筆耕代) @ × 個 × 10% (消費税) ¥0
消 耗 品 費	¥10,000	¥10,000	¥517	事務用品 ¥10,000
通 信 費	¥40,000	¥40,000	¥18,370	振込手数料、郵券料 ¥40,000
交 通 費	¥50,000	¥50,000	¥51,710	開会式役員交通費 ¥10,000 開会式役員手当 ¥40,000
借 料 損 料 費	¥3,400,000	¥3,400,000	¥2,989,997	会場使用料(駒沢他) ¥3,400,000
計	¥10,681,837	¥8,835,683	¥8,892,277	¥10,681,837

令和8年度 東京都高等学校体育連盟 役員一覧 (案)

	役 職	氏 名	勤 務 校 名		担当
1	会長	池戸 成記	都立白鷗高等学校・附属中学校	理事長から	全国ラグビー部長
2	副会長	畑澤 正一	大森学園高等学校		私学協会
3	副会長	高取 克明	都立福生高等学校		全国研究部長
4	副会長	清水 直樹	文京学院大学女子中学高等学校		都バレーボール女子部長
5	副会長	堀川 勝史	都立新宿高等学校		
6	副会長	山田 智美	都立若葉総合高等学校		都スポ協評議員
7	副会長	山室 俊浩	都立町田総合高等学校		全国研究副部長
8	副会長	梶原 敏幸	都立武蔵村山高等学校		都ハンドボール部長
9	副会長	高見澤 健吾	都立豊多摩高等学校		
10	副会長	大村 賢治	都立蒲田高等学校	新	
11	副会長	須黒 祥子	都立大森高等学校	新	
12	副会長	堀川 宏郎	都立鷺宮高等学校	新	
13	理事長	小澤 信敬	都立東久留米総合高等学校	再	
14	副理事長 (事務局長)	高野 幸代	東京都高体連事務局		事務局長
15	副理事長	横山 彩	都立上水高等学校		基本問題検討委員
16	副理事長	濱島 浩二	都立小山台高等学校	新	基本問題検討委員
17	副理事長	隈部 雅嗣	都立小岩高等学校	新	基本問題検討委員
18	副理事長	渡辺 洋司	玉川学園		都テニス部長 基本問題検討委員長
19	副理事長	栞原 信一郎	都立三田高等学校		都アメフト副部長 総体検討副委員長
20	副理事長	田中 康之	都立小平南高等学校		都研究部委員長
21	副理事長	松ノ井 寛	女子聖学院高等学校		都チア副部長 基本問題検討委員
22	監 事	松谷 茂	文化学園大学杉並高等学校		都ソフトテニス女子部長
23	監 事	高松 久一	都立足立新田高等学校		都相撲部長