

令和5年度

理事会・評議員会

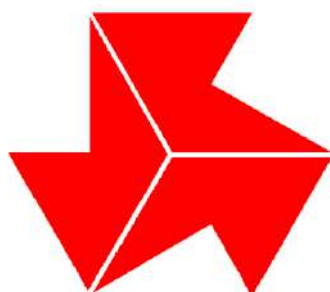

日時：令和5年4月8日（土）14時15分

会場：国立オリンピック記念青少年総合センター

東京都高等学校体育連盟

# 令和5年度東京都高等学校体育連盟 理事会・評議員会

## 次 第

あいさつ 東京都高等学校体育連盟会長 奥秋 將史  
教育庁指導部部活動振興担当課長 山本 一之介

### 議 事

#### 【報告事項】

#### 1 全国高体連関連

- (1) 令和5年度 全国高等学校総合体育大会（夏季大会）について
  - ① 競技会場・競技日程 ..... 1
- (2) 令和5年度（公財）全国高等学校体育連盟 諸会議予定 ..... 2
- (3) 令和5年度全国高等学校選抜等大会（予定） ..... 3
- (4) 体罰根絶取組の強化について（依頼） ..... 4～8

#### 2 関東高体連関連

- (1) 令和4年度 関東高等学校体育連盟 会務及び事業報告 ..... 9
- (2) 令和4年度 関東高等学校体育連盟決算書（案） ..... 10
- (3) 令和5年度 関東高等学校体育連盟会務及び事業予定（案） ..... 11
- (4) 令和5年度 関東高等学校体育連盟予算書（案） ..... 12
- (5) 令和5年度 関東高等学校体育大会開催予定 ..... 13～14
- (6) 令和5～12年度 関東高等学校体育大会開催予定 ..... 15
- (7) 令和5年度 関東高等学校選抜等大会予定 ..... 16
- (8) 令和5～9年度 関東高等学校選抜等大会予定 ..... 17
- (9) 関東高等学校体育連盟 各都県高等学校体育連盟所在地 ..... 18
- (10) 関東高体連と全国高体連関係役員の当番都県一覧 ..... 19

#### 3 東京都高体連関連

- (1) 令和5年度 東京都高等学校体育連盟会議日程等 ..... 20
- (2) 令和4年度東京都総合体育大会・関東大会・全国総合体育大会東京都選手団成績・・・別冊
- (3) 東京都高等学校体育連盟「新型コロナウイルス感染症拡大防止ガイドライン」の取扱いについて・・・ 21
- (4) 令和5年度全国高校総体役員・選手結団式について.....（資料なし）  
期日：令和5年7月15日（土）場所：国立オリンピック記念青少年総合センター
- (5) 専門部年間行事予定 ..... 22～23

#### 【審議事項】

- (1) 令和4年度東京都高等学校体育連盟役員表彰候補者について（案） ..... 24
- (2) 令和4年度事業報告及び決算関連
  - ① 東京都高等学校体育連盟事業報告（案） ..... 25
  - ② 東京都高等学校体育連盟本部会計収支決算書 ..... 26
  - ③ 東京都高等学校体育連盟特別会計決算書【主催事業運営支援金】 ..... 27
  - ④ 東京都高等学校体育連盟特別会計決算書【周年事業】 ..... 28
  - ⑤ 東京都高等学校総合体育大会決算書 ..... 29
  - ⑥ 東京都高等学校体育連盟運動部活動指導者養成講習会決算書 ..... 30
- (3) 令和5年度事業計画及び予算関連
  - ① 東京都高等学校体育連盟事業計画（案） ..... 31
  - ② 東京都高等学校体育連盟本部会計予算書（案） ..... 32
  - ③ 東京都高等学校総合体育大会予算書（案） ..... 33
- (4) 令和5年度東京都高等学校体育連盟 役員一覧（案） ..... 34

あいさつ 東京都高等学校体育連盟副会長 池戸 成紀



令和5年度 (公財)全国高等学校体育連盟 諸会議予定

令和5年3月11日版

理事 会 第1回	令和5年 5月 25日	(木)	14:00~17:00	東京
理事 会 第2回	令和5年 12月 5日	(火)	14:00~17:00	東京
理事 会 第3回	令和6年 3月 9日	(土)	12:00~14:00	東京
評議員 会 第1回	令和5年 6月 8日	(木)	14:00~17:00	WEB
評議員 会 第2回	令和6年 3月 9日	(土)	14:30~16:30	東京
加盟団体長会(会長・理事長)	令和5年 7月 21日	(金)	13:30~15:30	北海道
総体中央委員会 第1回	令和5年 4月 25日	(火)	13:30~16:30	東京
総体中央委員会 第2回	令和5年 9月 28日	(木)	13:30~16:30	東京
理事長 会 第1回	令和5年 6月 30日	(金)	13:30~16:30	北海道
理事長 会 第2回	令和5年 9月 7日	(木)	13:30~17:00	東京
専門部長・委員長会	令和5年 6月 16日	(金)	13:30~15:30	東京
専門部会計担当経理説明会	令和5年 6月 16日	(金)	15:45~16:45	東京
全体会議(会長・理事長、専門部長・専門委員長)	令和5年 11月 17日	(金)	14:00~16:30	東京
総体検討委員会 第1回	令和5年 4月 13日	(木)	13:30~16:30	WEB
総体検討委員会 第2回	令和5年 9月 15日	(金)	13:30~16:30	WEB
基本問題検討委員会 第1回	令和5年 5月 11日	(木)	13:30~16:30	東京
基本問題検討委員会 第2回	令和5年 10月 20日	(金)	13:30~16:30	WEB
表彰審査委員会 第1回	令和5年 5月 16日	(火)	10:00~11:00	WEB
表彰審査委員会 第2回	令和5年 10月 26日	(木)	10:00~11:00	WEB
傷病審査委員会 第1回	令和5年 5月 16日	(火)	11:00~12:00	WEB
傷病審査委員会 第2回	令和5年 10月 26日	(木)	11:00~12:00	WEB
財務委員会	各理事会の10日前頃		14:00~16:00	WEB
評議員選定委員会	令和5年 5月12日(仮)	(金)	13:00~14:30	WEB

大会予定

・全国高校総体(夏季大会)	令和5年7月22日(土)~8月21日(月) (総合開会式7/22)	北海道
・全国高校総体(全国高校駅伝)	令和5年12月24日(日) (開会式12/23)	京都
・全国高校総体(ラグビー)	令和5年12月27日(水)~令和6年1月7日(日) (開会式12/27)	大阪
・全国高校総体(スキー大会)	令和6年●月●日(●)~●日(●) (開会式●/●)	富山
・全国高校総体(スピードスケート)	令和6年●月●日(●)~●日(●) (開会式●/●)	岐阜
(フィギュアスケート)	令和6年●月●日(●)~●日(●) (開会式●/●)	茨城
(アイスホッケー)	令和6年●月●日(●)~●日(●) (開会式●/●)	青森
・全国研究大会	令和6年1月18日(木)~19日(金)	鳥取

特別委員会

・規程集改正委員会・冬季総体検討プロジェクト	随時	WEB
・高体連ジャーナル編集委員会・ホームページ委員会	随時	WEB

令和5年度 全国高等学校選抜等大会 共催・後援 (予定)

2023. 3. 11現在

(公財)全国高体連共催事業

種目	大会名	開会式	競技期日	閉会式(表彰式)	開催場所	開催都道府県名	主催団体
1 体操	第40回全国高等学校体操競技選抜大会	2024年3月22日(金)	2024年3月22日(金)～2024年3月22日(金)	2024年3月22日(金)	彩の国くまがやドーム	埼玉県	公益財団法人 日本体操協会
2 新体操	第39回全国高等学校新体操選抜大会	2024年3月19日(火)	2024年3月19日(火)～2024年3月20日(水)	2024年3月20日(水)	行田グリーンアリーナ	埼玉県	公益財団法人 日本体操協会
3 バスケ	ウィンターカップ2023令和5年度 第76回全国高等学校バスケットボール選手権大会	2023年12月22日(金)	2023年12月23日(土)～2023年12月29日(金)	2023年12月29日(金)	東京体育館他	東京都	公益財団法人日本バスケットボール協会
4 バレー	第76回全日本バレーボール高等学校選手権大会	2024年1月4日(木)	2024年1月4日(木)～2024年1月8日(月)	2024年1月8日(月)	東京体育館	東京都	日本バレーボール協会
5 卓球	第51回全国高等学校卓球大会	2024年3月21日(木)	2024年3月22日(金)～2024年3月24日(日)	2024年3月24日(日)	山形県総合運動公園総合体育館	山形県	(公財) 日本卓球協会
6 ソフトテニス	第49回全日本高等学校選抜ソフトテニス大会	2024年3月28日(木)	2024年3月28日(木)～2024年3月30日(土)	2024年3月30日(土)	日本ガイシホール	愛知県	(公財) 日本ソフトテニス連盟
7 ハンドボール	第47回全国高等学校ハンドボール選抜大会	2024年3月23日(土)	2024年3月24日(日)～2024年3月29日(金)	2024年3月29日(金)	男子:岐阜メモリアルセンター 女子:サオリーナ	岐阜県 三重県	(公財) 日本ハンドボール協会
8 サッカー	第102回全国高等学校サッカー選手権大会	2023年12月28日(木)	2023年12月28日(木)～2024年1月8日(月)	2024年1月8日(月)	国立競技場ほか	東京	公益財団法人日本サッカー協会、民間放送43社
9	第32回全国高等学校女子サッカー選手権大会	実施無し	2023年12月30日(土)～2024年1月7日(日)	2024年1月7日(日)	ノエビアスタジアム神戸	兵庫	公益財団法人日本サッカー協会、神戸市
10 ラグビー	第25回全国高等学校ラグビーフットボール大会	2024年3月24日(日)	2024年3月24日(日)～2024年3月31日(日)	2024年3月31日(日)	熊谷スポーツ文化公園熊谷ラグビー場	埼玉	(公財) 日本ラグビーフットボール協会
11 バドミントン	令和5年度第52回全国高等学校選抜バドミントン大会	2024年3月24日(日)	2024年3月25日(月)～2024年3月28日(木)	2024年3月28日(木)	滋賀ダイハブアリーナYMITアリーナ(くまびつテニスコート)	滋賀県	(公財) 日本バドミントン協会
12 ソフトボール	第42回全国高等学校男子ソフトボール選抜大会	2024年3月21日(木)	2024年3月22日(金)～2024年3月25日(月)	2024年3月25日(月)	山口県宇部市	山口県	(公財) 日本ソフトボール協会
13	第42回全国高等学校女子ソフトボール選抜大会	2024年3月15日(金)	2024年3月16日(土)～2024年3月19日(火)	2024年3月19日(火)	静岡県富士市	静岡県	(公財) 日本ソフトボール協会
14 相撲	令和5年度全国高等学校相撲選抜大会(第75回全国高等学校相撲新人選手権大会)	2024年3月16日(土)	2024年3月16日(土)～2024年3月17日(日)	2024年3月17日(日)	高知県立春野総合運動公園相撲場	高知県	(公財) 日本相撲連盟 高知新聞社 RKC高知放送
15 柔道	第46回全国高等学校柔道選手権大会	2024年3月19日(火)	2024年3月19日(火)～2024年3月20日(水)	2024/3/19 2024/3/20	日本武道館	東京都	(公財) 全日本柔道連盟
16 スキー	第36回全国高等学校選抜スキー大会(ノルディック種目)	未定	～未定	未定	白馬村(日程調整中)	長野県	(公財) 全日本スキー連盟
17	第36回全国高等学校選抜スキー大会(アルペン種目)	2024年3月5日(火)	2024年3月6日(水)～2024年3月8日(金)	2024年3月8日(金)	山ノ内町	長野県	(公財) 全日本スキー連盟
18 スケート	第14回全国高等学校選抜スピードスケート競技会	2024年2月23日(金)	2024年2月23日(金)～2024年2月25日(日)	2024年2月25日(日)	北海道帯広市 明治十勝オーバル	北海道	公益財団法人日本スケート連盟
19 ボート	第35回全国高等学校選抜ボート大会JOCジュニアオーリンピックカック大会	2024年3月21日(木)	2024年3月22日(金)～2024年3月24日(日)	2024年3月24日(日)	静岡県浜松市 天竜ボート場	静岡県	公益財団法人 日本ローイング協会
20 剣道	第33回 全国高等学校剣道選抜大会	2024年3月26日(火)	2024年3月27日(水)～2024年3月28日(木)	2024年3月28日(木)	春日井市総合体育館	愛知県	(公財) 全日本剣道連盟
21 レスリング	令和5年度風間杯第67回全国高等学校選抜レスリング大会	2024年3月27日(水)	2024年3月27日(水)～2024年3月29日(金)	2024年3月29日(金)	新潟東総合体育館	新潟県	(公財) 日本レスリング協会
22 弓道	令和5年度第42回 全国高等学校弓道選抜大会	2023年12月23日(土)	2023年12月23日(土)～2023年12月25日(月)	2023年12月25日(月)	東京武道場 大道場特設弓道場	東京都	公益財団法人 全日本弓道連盟
23 テニス	第46回全国選抜高校テニス大会	2024年3月20日(水)	2024年3月21日(木)～2024年3月26日(火)	2024年3月26日(火)	神奈川の森テニス競技場春日公園庭球場(共に福岡県福岡市)	福岡県	日本テニス協会(公財) 全国高体連とともに共催
24 登山	第14回全国高等学校選抜スポーツクライミング選手権大会	2023年12月23日(土)	2023年12月23日(土)～2023年12月24日(日)	2023年12月24日(日)	加須市民体育館	埼玉県	日本山岳・スポーツクライミング協会
25 自転車競技	第47回全国高等学校選抜自転車競技大会(トラック)	未定	～未定	未定	北九州メディアドーム(予定)	福岡県	(公財) 日本自転車競技連盟
26	第47回全国高等学校選抜自転車競技大会(ロード)	未定	～未定	未定	未定	未定	(公財) 日本自転車競技連盟
27 ボクシング	令和5年度 第35回全国高等学校ボクシング選抜大会 兼 JOCジュニアオーリンピックカック	未定	～未定	未定	未定	中国プロテック	一般社団法人 日本ボクシング連盟
28 ホッケー	第55回全国高等学校ホッケー選抜大会	2023年12月23日(金)	2023年12月23日(土)～2023年12月27日(水)	2023年12月27日(水)	東京都・山梨県	東京都	(公社) 日本ホッケー協会
29 フレーズ	令和5年度第39回全国高等学校ウエイトリフレイミング競技選抜大会	2024年3月23日(土)	2024年3月24日(日)～2024年3月26日(火)	2024年3月26日(火)	金沢市総合体育館	石川県	公益財団法人日本ウエイトリフレイミング協会
30 フレーズ	第48回全国高等学校選抜フレイミング大会	2024年3月20日(水)	2024年3月20日(水)～2024年3月22日(金)	2024年3月22日(金)	長崎県・島原復興アリーナ	長崎県	(公社) 日本フレイミング協会
31 空手道	JOCジュニアオーリンピックカック第43回全国高等学校空手道選抜大会	2024年3月24日(日)	2024年3月24日(日)～2024年3月26日(火)	2024年3月26日(火)	広島県立総合体育館	広島県	(公財) 全日本空手道連盟
32 アーチェリー	第42回全国高等学校アーチェリー選抜大会	実施無し	2024年3月27日(水)～2024年3月28日(木)	2024年3月28日(木)	つま恋リゾート 彩の郷	静岡県	(公社) 全日本アーチェリー連盟
33 なぎなた	第19回全国高等学校なぎなた選抜大会	2024年3月23日(土)	2024年3月23日(土)～2024年3月24日(日)	2024年3月24日(日)	伊丹市立伊丹スポーツセンター体育館	兵庫県	伊丹市・伊丹市教育委員会公益財団法人全日本なぎなた連盟
34 少林寺拳法	第27回全国高等学校少林寺拳法選抜大会	2024年3月22日(金)	2024年3月22日(金)～2024年3月24日(日)	2024年3月24日(日)	善通寺市民体育館	香川県	一般財団法人少林寺拳法連盟
35 ライフル射撃	第61回全国高等学校ライフル射撃競技選手権大会	2023年7月28日(金)	2023年7月28日(金)～2023年7月31日(月)	2023年7月31日(月)	つづがライフル射撃場	広島県	公益財団法人日本ライフル射撃協会 全国高等学校ライフル射撃競技選手権大会実行委員会

(公財)全国高体連後援事業

36 陸上競技	JOCジュニアオーリンピックカック 第17回U18 / 第54回U16 陸上競技大会	無し	2023年10月20日(金)～2023年10月22日(日)	無し	愛媛県総合運動公園陸上競技場	愛媛	日本陸上競技連盟
37 水泳	第10回全日本ジュニア(U17)水球競技選手権大会～かしわぎ潮風カップ～	2024年3月16日(土)	2024年3月17日(日)～2024年3月20日(水)	2024年3月20日(水)	新潟県立柏崎アクアパーク	新潟県	(公財) 日本水泳連盟
38 サッカー	FUJIFILM SUPER CUP 2024 "NEXT GENERATION MATCH"	実施無し	2024年2月実施予定	未定	未定	未定	公益財団法人 日本サッカー協会、公益社団法人 日本プロサッカーリーグ
39 ラグビー	サニックスワールドラグビーユース交流大会2023	2023年4月29日(土)	2023年4月28日(金)～2023年5月5日(金)	2023年5月5日(金)	グローバルアリーナ	福岡	(公財) 日本ラグビーフットボール協会
40 ラグビー	第19回全国高等学校合同チームラグビーフットボール大会	2023年7月28日(金)	2023年7月28日(金)～2023年7月30日(日)	2023年7月30日(日)	菅平高原スポーツランド サニアパーク菅平	長野	(公財) 日本ラグビーフットボール協会
41 弓道	第25回紫羅旗全国高校選抜的弓道大会	2023年8月19日(土)	2023年8月19日(土)～2023年8月20日(日)	2023年8月20日(日)	久留米アリーナ	福岡	紫羅旗全国高校選抜的弓道大会実行委員会(久留米市)
42 なぎなた	幸村杯第8回全国高等学校男子なぎなた選手権大会	2023年8月27日(日)	2023年8月27日(日)～2023年8月27日(日)	2023年8月27日(日)	九度山文化スポーツセンター	和歌山	幸村杯なぎなた大会実行委員会(九度山町) 公益財団法人全日本なぎなた連盟
43 馬術	第57回全日本高等学校馬術競技大会	2023年7月25日(火)	2023年7月24日(月)～2023年7月26日(水)	2023年7月26日(水)	御殿場市馬術・スポーツセンター	静岡県	一般社団法人全日本高等学校馬術連盟
44 馬術	第34回全日本高等学校馬術選手権大会	2023年8月8日(火)	2023年8月8日(火)～2023年8月9日(水)	2023年8月9日(水)	ノーザンホースパーク	北海道	一般社団法人全日本高等学校馬術連盟
45 ダンス	第35回全日本高校・大学ダンスフェスティバル(神戸)	2023年8月7日(月)	2023年8月7日(月)～2023年8月10日(木)	2023年8月10日(木)	神戸文化ホール・神戸市立中央体育館	兵庫県	(公社) 日本女子体育連盟・神戸市・神戸市教育委員会
46 ダンス	「第16回日本高校ダンス部選手権 夏の公式全国大会」	2023年8月16日(水)	2023年8月16日(水)～2023年8月17日(木)	2023年8月17日(木)	パシフィック横浜	神奈川県	産経新聞社、一般社団法人ストリートダンス協会、フジテレビジョン
47 ダンス	「第17回日本高校ダンス部選手権 春の公式大会」	未定	～未定	未定	未定	未定	産経新聞社、一般社団法人ストリートダンス協会、フジテレビジョン
48 ボウリング	文部科学大臣杯第30回全国高等学校対抗ボウリング選手権大会	2023年12月22日(金)	2023年12月22日(金)～2023年12月24日(日)	2023年12月24日(日)	津グランドボウル	三重	公益財団法人全日本ボウリング協会
49 ボウリング	第27回全国高等学校ボウリング選手権大会・三重大会	2024年3月16日(土)	2024年3月16日(土)～2024年3月17日(日)	2024年3月17日(日)	未定	三重	全国高体連ボウリング専門部加盟連合会 三重県高等学校体育連盟ボウリング専門部
50	第22回全日本バレーボールジュニア男子選手権大会	2023年8月3日(木)	2023年8月4日(金)～2023年8月6日(日)	2023年8月6日(日)	大阪府大阪市箱作海水浴場	大阪府	日本バレーボール協会・日本バレーボール連盟
51	23マドナナカップ in 伊予市バレーボールジュニア女子選手権大会	2023年8月10日(木)	2023年8月11日(金)～2023年8月13日(日)	2023年8月13日(日)	愛媛県伊予市五色姫海浜公園	愛媛県	日本バレーボール協会・日本バレーボール連盟・テレビ愛媛
52 カヌー	第6回全国高等学校カヌー長距離選手権大会	2024年3月16日(土)	2024年3月15日(金)～2024年3月17日(日)	2024年3月17日(日)	久美浜カヌー競技場	京都府	公益財団法人 日本カヌー連盟
53 陸上競技	令和5年度「2023全国高等学校リモート陸上競技大会」	無し	2023年5月1日(月)～2023年7月31日(月)	無し	各都道府県の大会及びブロック大会	日本陸上競技連盟	日本陸上競技連盟

各都道府県高等学校体育連盟 会長 殿  
同 上 理事長 殿  
(公財)全国高体連各専門部 部長 殿  
同 上 委員長 殿

(公財)全国高等学校体育連盟  
会長 岡田 正治

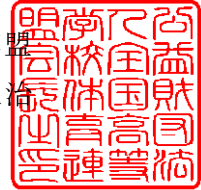

体罰根絶に向けた取組の強化について (依頼)

日頃より本連盟の諸事業及び高等学校における運動部活動の充実・発展にご理解とご協力をいただき、感謝申し上げます。

さて、運動部活動における体罰根絶に向けた取組については、平成26年5月に「体罰根絶全国共通ルールの制定について (通知)」を発出し、これまで「全国共通ルール」のもと、体罰根絶に向けた様々な取組を行ってきました。また、各加盟校をはじめ、各都道府県高体連、各競技専門部及び全国高体連の各組織が一丸となって、体罰等の許されない指導の根絶に向け取組を進めてきました。

しかし、全国高体連の諸会議等での報告のとおり、「全国共通ルール」の施行以降も適用件数等については根絶には至っておらず、令和4年度に入りすでに2件の適用事案が発生しています。加えて先般、高校サッカー部において、指導者による部員への暴行や不適切な指導が発覚し、多くのメディアで報道され、運動部活動における体罰の問題が、改めて大きな社会問題となりました。

言うまでもなく、教育活動の一環として行われている各学校の部活動及びその学習成果の発表の機会である各種競技大会は、次代を担う高校生の健全育成を目的としています。したがって、この指導の過程において体罰や暴言等の不適切な行為があってはなりません。全ての高体連関係者は、この最も基本的な考え方に基づく認識を今一度新たにした上で、今後の指導に取り組む必要があります。本年3月15日には、各都道府県高体連及び各専門部宛に、「加盟校の校長先生方へ」という見出しのQ&Aと「運動部活動指導者の皆様方へ」という見出しのQ&Aを含む体罰関連書類を送付したところです。

つきましては、既出の通知や資料等に基づき、管下の加盟校の校長及び全ての指導者に対し、「全国共通ルール」及びQ&Aを周知徹底していただくとともに、体罰根絶に向けた取組の強化をお願いいたします。

なお、「全国共通ルール」をはじめ体罰根絶に向けた取組については、本連盟ホームページに資料を掲載しておりますのでご参照ください。





26 全国高体連第 42 号  
平成 26 年 5 月 20 日

各都道府県高等学校体育連盟 会長 殿  
同 上 理事長 殿  
(公財) 全国高体連各専門部 部長 殿  
同 上 委員長 殿

(公財) 全国高等学校体育連盟  
会長 小野 力



### 体罰根絶全国共通ルールの制定について (通知)

日頃より本連盟の諸事業及び高等学校における運動部活動の充実・発展はじめ、インターハイの開催にご理解とご協力をいただき、ありがとうございます。

さて、体罰の根絶に向けて、本連盟は一昨年度来、「運動部活動における体罰根絶に向けて」の通知文を発出し、また、日本中体連と合同で「体罰根絶宣言」を発信しました。昨年度には、4月にスポーツ関係5団体と協力し、「スポーツ界における暴力行為根絶宣言」を採択しました。また、その中で具体的な取組が行われるよう、5月に高体連独自の「行動宣言」を出しました。さらに、昨年度インターハイの全競技会場には、根絶スローガンを記した横断幕を掲出するなど、様々な取組を行ってまいりました。

しかし、社会全体で体罰や暴力行為等を一掃しようとの機運が高まっている中であるにもかかわらず、運動部活動における体罰が散見されることは、誠に残念なことであります。

今後、こと体罰の問題は、全国共通の問題として捉え直し、各都道府県高体連が共通して指導する部分を「全国共通ルール」として設定し、この共通ルールの趣旨・内容を全ての加盟校及び指導者に対し周知徹底する必要があると考えています。その共通理解のもとに、各加盟校をはじめ、各都道府県高体連、各競技専門部及び全国高体連が、組織をあげて体罰根絶に向け指導することが、根絶宣言の具現化につながると考えます。

このことは、公益財団法人としての全国高体連や各加盟校を直接管轄する立場にある各都道府県高体連の責務でもあります。関係機関と連携を図りながら、高体連の各組織が一丸となって、「全国共通ルール」のもと体罰を根絶させる取組を行うことが、全国120万人の登録生徒の健全育成に良い影響を及ぼし、広く社会からの信頼を得ることにつながると考えます。

つきましては、別紙の「全国共通ルール」の制定のねらい、内容、運用等を管下の加盟校及び全ての指導者に周知徹底し、体罰根絶の取組を一層充実させるようお願いいたします。

また、本ルールの周知理解を促すため、別添えの「各加盟校の校長先生方へ」及び「運動部活動指導者の皆様方へ」を作成いたしました。併せて、ご活用方お願い申し上げます。

<別紙>

## 1 体罰根絶全国共通ルール制定のねらい

本ルールは、本連盟「競技者及び指導者規程」の第6条（指導者のあり方）及び第7条（罰則）に基づき、「体罰を行った指導者は、高体連主催大会には出場できません。」という高体連としての考え方を全国共通の具体的ルールとして制定する。体罰を行った指導者への詳細な罰則規定をつくるのが目的ではなく、本ルールの趣旨や内容を全ての運動部活動指導者、生徒、保護者、そして、社会全体にまで広く周知することにより、運動部活動にかかわる体罰の発生を未然に防止することをねらいとする。

## 2 体罰根絶全国共通ルール

- (1) 指導者（監督、コーチ、顧問教諭、外部指導者等）に関するルール
- ア 体罰を行った指導者については、原則として当該体罰に対する各教育委員会又は各学校の指導措置・処分等が確定後1年間、高体連主催大会に出場できないものとする。（選抜大会を含む）
- イ 体罰を行った指導者については、原則として高体連の役職を解くものとする。また、当該体罰に対する各教育委員会又は各学校の指導措置・処分等が確定後1年間、原則として高体連の役職に充てない。
- (2) 本ルールは、平成26年7月1日より施行適用する。

## 3 体罰根絶全国共通ルールの運用について

- (1) 本ルールにおける体罰は、平成25年5月文部科学省の「運動部活動での指導のガイドライン」にある「体罰等の許されない指導と考えられるものの例」を参考にして、適用の対象とする。
- 参考：[http://www.mext.go.jp/a\\_menu/sports/jyujitsu/1335529.htm](http://www.mext.go.jp/a_menu/sports/jyujitsu/1335529.htm)
- (2) 本ルールの適用に当たっては、該当指導者に対する各教育委員会又は各学校の指導措置・処分等が確定した後、該当校の校長が、該当指導者本人の了解を得た上で、別紙様式により各都道府県高体連に報告する。
- (3) 運動部活動にかかわる場面での体罰について、本ルールを適用する。（ミーティング中、部員への個別指導中、運動部の寮生活等の場面を含む。）
- (4) 各教育委員会又は各学校の指導措置・処分等の内容に、大会出場停止や高体連の役職停止の期間がある場合は、その期間を本ルールの1年間の中に含むこととする。
- (5) 本ルールを適用される指導者は、適用される旨の連絡を受けた日から2週間以内に、（公財）全国高等学校体育連盟会長宛に不服申立書を提出して不服を申し立てることができる。ただし、本ルールそのものに関する不服申立てを除く。



## 資料（１）

平成 26 年 5 月 20 日付 26 全国高体連第 42 号「体罰根絶共通ルール制定について（通知）」別紙の 3 体罰根絶全国ルールの運用について（1）記載の平成 25 年 5 月文部科学省の「運動部活動での指導のガイドライン」にある「体罰等の許されない指導と考えられるものの例」

### 体罰等の許されない指導と考えられるものの例

運動部活動での指導において、学校教育法、運動部活動を巡る判例、社会通念等から、指導者による下記の①から⑥のような発言や行為は体罰等として許されないものと考えられます。

また、これらの発言や行為について、指導者と生徒との間での信頼関係があれば許されるとの認識は誤りです。

指導者は、具体的な許されない発言や行為についての共通認識をもつことが必要です。

- ①殴る、蹴る等。  
②社会通念、医・科学に基づいた健康管理、安全確保の点から認め難い又は限度を超えたような肉体的、精神的負荷を課す。

（例）

- ・長時間にわたっての無意味な正座・直立等特定の姿勢の保持や反復行為をさせる。
  - ・熱中症の発症が予見され得る状況下で水を飲ませずに長時間ランニングをさせる。
  - ・相手の生徒が受け身をできないように投げたり、まいったと意思表示しているにも関わらず攻撃を続ける。
  - ・防具で守られていない身体の特定の部位を打突することを繰り返す。
- ③パワーハラスメントと判断される言葉や態度による脅し、威圧・威嚇的発言や行為、嫌がらせ等を行う。
- ④セクシャルハラスメントと判断される発言や行為を行う。
- ⑤身体や容姿に係ること、人格否定的（人格等を侮辱したり否定したりするような）発言を行う。
- ⑥特定の生徒に対して独善的に執拗かつ過度に肉体的、精神的負荷を与える。

上記には該当しなくとも、社会通念等から、指導に当たって身体接触を行う場合、必要性、適切さに留意することが必要です。

なお、運動部活動内の先輩、後輩等の生徒間でも同様の行為が行われないように注意を払うことが必要です。

# 「適用事案発生時フローチャート」

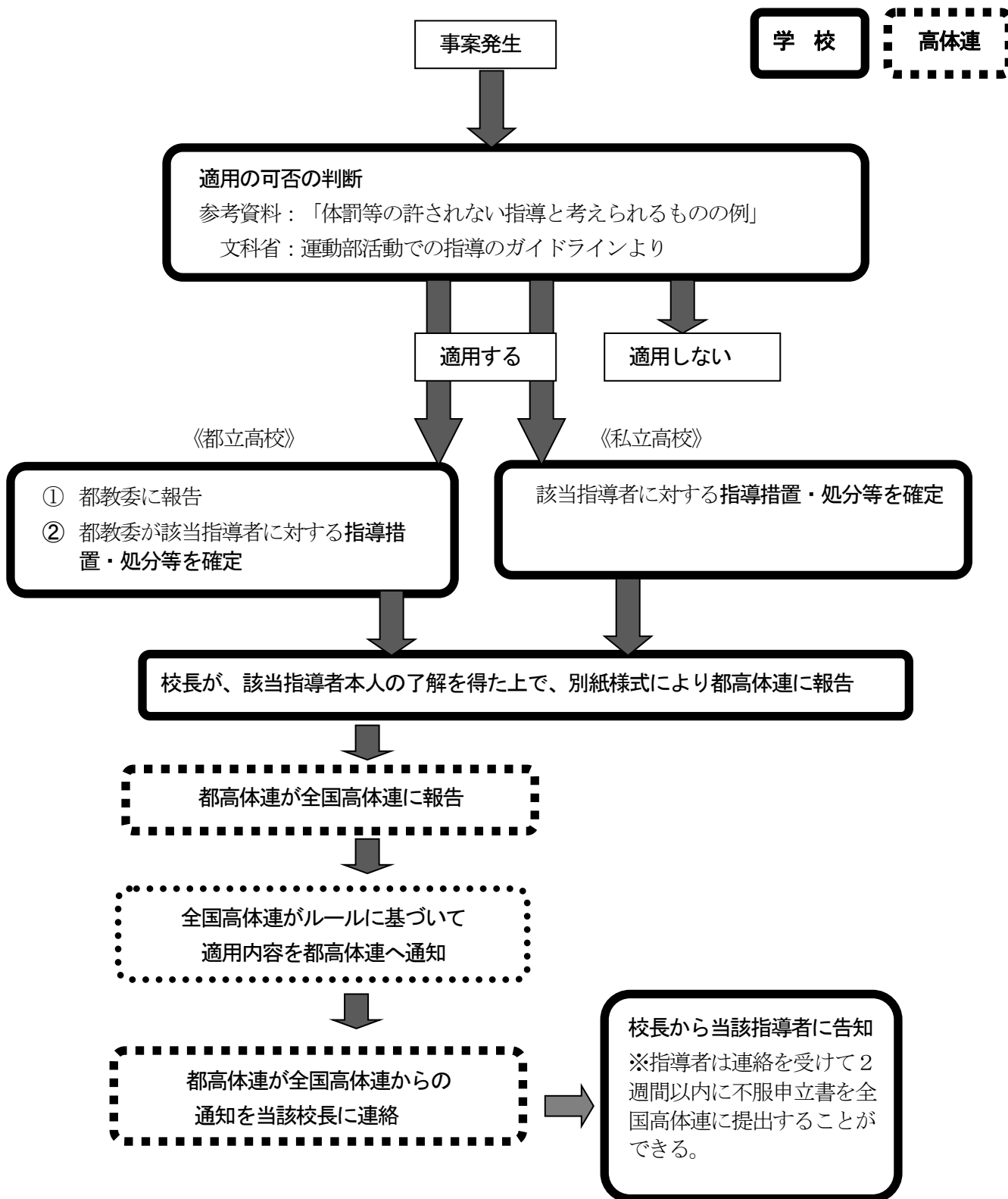

## 令和4年度 関東高等学校体育連盟 会務及び事業報告

事業名	期日	開催地	主な内容
春季理事会	4/19(火)	東京都 国立オリンピック記念 青少年総合センター	・令和3年度会務・事業・決算について ・令和4年度役員について ・令和4年度会務・事業・予算について ・令和4年度関東大会について
理事長会	5/26(木)	東京都 都庁第二本庁舎	・関東高体連会務全般について ・関東高体連諸事業について ・高体連運営に関する確認・検討事項について(情報交換)
関東大会開催(30種目)	5月5週～6月4週 (5/28～6/19)	各都県	予定どおり種目別大会を開催
関東大会開催(水泳)	7/20(水)～22(金)	競泳:千葉県習志野市	予定どおり大会を開催
	7/20(水)～21(木)	飛込:千葉県習志野市	
	7/24(日)～26(火)	水球:千葉県習志野市	
都県会長・理事長 ・事務局合同会議	9/14(水)	書面開催	・令和4年度関東登山大会の中止について ・高体連運営に関する確認・検討事項について
関東大会開催(登山)	10/21(金)～23(日)	東京都神津島村	・新型コロナウイルス感染症の影響により中止
第1回常務理事会	11/4(金)	東京都 国立オリンピック記念 青少年総合センター	・秋季理事会提出議題について
関東大会開催(駅伝)	11/26(土)	茨城県 ひたちなか市	予定どおり大会を開催
秋季理事会	11/25(金)	東京都 東京体育館	・令和4年度関東大会(夏季競技:成績・反省・決算)について ・令和4年度関東選抜等大会について ・令和5年度関東大会について ・令和5年度以降の関東大会等予定について ・高体連運営に関する確認・検討事項について
関東大会開催(アイスホッケー)	12/9(金)～11(日)	埼玉県主管 栃木県日光市	予定どおり大会を開催
理事長・事務局長会	1/20(金)	東京都 新宿NSビル	・令和5年度関東大会について ・令和5年度以降の関東大会予定について ・令和5年度関東選抜等大会について ・令和5年度以降の関東選抜等大会予定について ・部員不足に伴う複数校合チームについて ・高体連運営に関する確認・検討事項について
関東大会開催(スキー)	1/24(火)～25(水)	群馬県 片品村・みなかみ町	大雪のため一部日程・競技方法を変更して実施
関東大会開催(スピード)	2/4(土)～5(日)	群馬県 渋川市	予定どおり大会を開催
第2回常務理事会	3/2(木)	東京都 新宿NSビル	・春季理事会提出議題について

全国高校総体(夏季大会)

7/23(土)～8/23(火)

全国高校総体(全国高校駅伝)

12/25(日)

全国高校総体(ラグビー)

12/27(火)～R5. 1/7(土)

全国研究大会

R5. 1/12(木)～1/13(金)

全国高校総体(スケート)

R5. 1/16(月)～1/24(火)

全国高校総体(スキー)

R5. 2/7(火)～2/11(土)

# 令和4年度 関東高等学校体育連盟決算書(案)

令和5年3月2日現在

収入総額	1,848,794
支出総額	1,572,587
差引残額	276,207

## 収入の部

項目	予算額	決算額	増減額	備考
会費	1,440,000	1,440,000	0	180,000円×8都県
繰越金	408,789	408,789	0	前年度繰越金
雑収入	100	5	△ 95	預金利息
合計	1,848,889	1,848,794	△ 95	

## 支出の部

項目	予算額	決算額	増減額	備考
事務費	290,000	181,661	108,339	
消耗品費	50,000	3,649	46,351	事務用品・紙代等
印刷費	100,000	116,500	△ 16,500	要覧印刷見積金額
通信費	100,000	49,212	50,788	郵券代・振込手数料等
旅費	40,000	12,300	27,700	会長・事務局員旅費
会議費	300,000	340,926	△ 40,926	
旅費	100,000	77,960	22,040	常務理事会等
借損料	150,000	231,030	△ 81,030	会場使用料 令和5年度春・秋理事会会場代 60,260円含む
会議運営費	50,000	31,936	18,064	理事会・常務理事会等
交付金	1,050,000	1,050,000	0	30,000円×35専門部
雑費	208,889	0	208,889	
合計	1,848,889	1,572,587	276,302	

# 令和5年度 関東高等学校体育連盟 会務及び事業予定(案)

R5.4.4現在

事業名	期日	開催地	全国高体連
春季理事会	4/20(木)	栃木県 宇都宮市	4/13 w 総体検討委員会 4/25 総体中央委員会
理事長会	5/25(木)	栃木県 宇都宮市	5/11 基本問題検討委員会 5/12 w 評議員選定委員会 5/16 w 傷病審査委員会 5/16 w 表彰審査委員会 5/25 理事会
関東大会開催(30種目)	5月5週～6月4週 (5/27～6/19)	各都県	6/8 w 評議員会 6/16 専門部長・委員長会
関東大会開催(水泳)	7/21(金)～23(日)	競泳:東京都江東区	6/30 理事長会
	7/21(金)～22(土)	飛込:東京都江東区	7/21 加盟団体長会
	7/23(日)～25(火)	水球:東京都江東区	
都県会長・理事長 ・事務局合同会議	8/26(土)～27(日)	栃木県	9/7 理事長会 9/15 w 総体検討委員会 9/28 総体中央委員会
関東大会開催(登山)	10/27(金)～29(日)	埼玉県 秩父市	10/20 w 基本問題検討委員会 10/26 w 表彰審査委員会 10/26 w 傷病審査委員会
第1回常務理事会	11/2(木)	栃木県 宇都宮市	11/17 全体会議
関東大会開催(駅伝)	11/18(土)	千葉県 旭市	
専門部長・理事合同会議	11/24(金)	栃木県 宇都宮市	
関東大会開催(アイスホッケー)	12/1(金)～3(日)	神奈川県 相模原市	12/5 理事会
理事長・事務局長会	2/2(金)	栃木県 宇都宮市	
関東大会開催(スキー)	令和6年 1/30(火)～31(水)	群馬県 片品村・みなかみ町	
関東大会開催(スピード)	令和6年 2/3(土)～4(日)	栃木県 日光市	
第2回常務理事会	3/7(木)	栃木県 宇都宮市	3/9 理事会 評議員会

全国高校総体(夏季大会)	7/22(土)～8/21(月)	[ 北海道 ]
全国高校総体(全国高校駅伝)	12/24(日)	[ 京都府 ]
全国高校総体(ラグビー)	12/27(水)～R6. 1/7(日)	[ 大阪府 ]
全国高校総体(スキー)	R6. ●/●(●)～●/●(●)	[ 富山県 ]
全国高校総体(スピードスケート)	R6. ●/●(●)～●/●(●)	[ 岐阜県 ]
全国高校総体(フィギアスケート)	R6. ●/●(●)～●/●(●)	[ 茨城県 ]
全国高校総体(アイスホッケー)	R6. ●/●(●)～●/●(●)	[ 青森県 ]

## 令和5年度 関東高等学校体育連盟予算書(案)

令和5年3月2日現在

### 収入の部

項目	5年度予算額	4年予算額	増減額	備考
会費	1,440,000	1,440,000	0	180,000円×8都県
繰越金	276,207	408,789	△ 132,582	前年度繰越金
雑収入	100	100	0	預金利息等
合計	1,716,307	1,848,889	△ 132,582	

### 支出の部

項目	5年度予算額	4年予算額	増減額	備考
事務費	240,000	290,000	△ 50,000	
消耗品費	50,000	50,000	0	事務用品・紙代等
印刷費	50,000	100,000	△ 50,000	封筒印刷等
通信費	100,000	100,000	0	郵券代・振込手数料等
旅費	40,000	40,000	0	会長・事務局員旅費
会議費	300,000	300,000	0	
旅費	100,000	100,000	0	常務理事会等
借損料	150,000	150,000	0	会場使用料
会議運営費	50,000	50,000	0	理事会・常務理事会等
交付金	1,050,000	1,050,000	0	30,000円×35専門部
雑費	126,307	208,889	△ 82,582	
合計	1,716,307	1,848,889	△ 132,582	



令和5年度関東高等学校体育大会開催予定

(R5. 3. 2現在) No.1

競技種目	大会名	期日	日数	申込締切	開催地	会場地	会場名	備考	
1 陸上競技	令和5年度関東高等学校陸上競技大会 秩父宮賜杯第76回全国高等学校陸上競技対校選手権大会南関東・北関東地区予選会	6/16(金) ～19(月)	4	5/26(金)	山梨県	甲府市	JITリサイクルインクスタジアム (小瀬スポーツ公園陸上競技場) JR身延線「甲斐住吉」「南甲府」駅		
2 駅伝	令和5年度男子76回・女子32回 関東高等学校駅伝競走大会兼女子北関東・南関東ブロック代表選考会	11/18(土)	1	11/7(火)	千葉県	旭市	千葉県総合スポーツセンター東総運動場 JR総武本線「旭」駅 JR成田線「小見川」駅	○	
3 体操	令和5年度関東高等学校体操競技・新体操大会兼第72回関東高等学校体操競技・新体操選手権大会	体操	6/3(土) ～4(日)	2	5/19(金)	神奈川県	藤沢市	県立スポーツセンター 小田急線「善行」駅	
		新体操	6/10(土) ～11(日)						
4 バスケットボール	令和5年度関東高等学校男子バスケットボール大会兼第77回関東高等学校男子バスケットボール選手権大会	男子	6/3(土) ～4(日)	2	5/19(金)	茨城県	水戸市	アダストリアみとアリーナ(またはひたちなか市総合体育館) JR常磐線「水戸」駅	○
	令和5年度関東高等学校女子バスケットボール大会兼第77回関東高等学校女子バスケットボール選手権大会	女子	6/10(土) ～11(日)	2	5/19(金)	山梨県	甲府市	小瀬スポーツ公園 体育館 緑ヶ丘スポーツ公園 体育館 JR身延線「甲斐住吉」「南甲府」駅 JR中央本線「甲府」駅	○
5 バレーボール	令和5年度(第77回)関東高等学校男子バレーボール大会	男子	6/3(土) ～4(日)	2	5/19(金)	千葉県	船橋市 八千代市 鎌ヶ谷市	船橋市総合体育館(船橋アリーナ) 八千代市市民体育館 鎌ヶ谷市市民体育館(福太郎アリーナ) 東葉高速線「船橋日大前」駅 東葉高速線「八千代中央」「村上」駅 新京成線「新鎌ヶ谷」「初富」駅	○
	令和5年度(第77回)関東高等学校女子バレーボール大会	女子	6/3(土) ～4(日)	2	5/19(金)	栃木県	宇都宮市	日環アリーナとちぎ プレックスアリーナ宇都宮 JR宇都宮線「雀宮」「宇都宮」駅 東武宇都宮線「西川田」駅	○
6 ソフトテニス	令和5年度関東高等学校ソフトテニス大会 第74回関東高等学校ソフトテニス選手権大会 第64回関東高等学校ソフトテニス団体選手権大会	6/3(土) ～4(日)	2	5/19(金)	千葉県	長生郡 白子町	白子町サニーテニスコート JR外房線「茂原」駅	○	
7 ソフトボール	令和5年度関東高等学校ソフトボール大会 第49回関東高等学校男子ソフトボール大会 第73回関東高等学校女子ソフトボール大会	6/3(土) ～4(日)	2	5/19(金)	神奈川県	小田原市	酒匂川スポーツ広場 県立小田原東高等学校 JR東海道線「鴨宮」「小田原」駅	○	
8 卓球	令和5年度第73回関東高等学校卓球大会	6/3(土) ～4(日)	2	5/19(金)	東京都	北区	東洋大学赤羽台キャンパス体育館 JR高崎・宇都宮・埼京・京浜東北線 「赤羽」駅	○	
9 ラグビー	令和5年度第71回関東高等学校ラグビーフットボール大会	6/10(土) ～11(日)	2	5/26(金)	東京都	調布市 府中市	アミノバイタルフィールド 府中朝日フットボールパーク 京王線「飛田給」駅	○	
10 ハンドボール	令和5年度関東高等学校ハンドボール大会兼第69回関東高等学校ハンドボール選手権大会	6/3(土) ～5(月)	3	5/20(土)	茨城県	常総市 坂東市	常総市水海道総合体育館、常総運動公園 体育館、坂東市総合体育館ほか つくばエクスプレス「守谷」駅 関東鉄道常総線「水海道」駅	○	
11 バドミントン	令和5年度関東高等学校バドミントン大会 第69回関東高等学校バドミントン選手権大会	6/3(土) ～4(日)	2	5/19(金)	山梨県	甲府市	小瀬スポーツ公園 体育館 JR身延線「甲斐住吉」「南甲府」駅	○	
12 サッカー	令和5年度第66回関東高等学校サッカー大会 令和5年度第12回関東高等学校女子サッカー大会	男子	5/27(土) ～29(月)	3	5/12(金)	東京都	味の素フィールド西が丘 赤羽スポーツの森公園競技場 AGFフィールド 多摩市陸上競技場 稲城長峰ヴェルディフィールド 清瀬内山運動公園サッカー場A面 都営三田線「本蓮沼」駅 JR京浜東北線「赤羽」駅 京王線「飛田給」駅 京王線・小田急線「永山」駅 京王相模原線「稲城」「若葉台」駅 JR武蔵野線「新座」駅	○	
		女子					清瀬内山運動公園サッカー場B・C面 駒沢第2球技場 JR武蔵野線「新座」駅 東急田園都市線「駒沢大学」駅		
13 柔道	令和5年度第71回関東高等学校柔道大会	6/3(土) ～4(日)	2	5/19(金)	茨城県	水戸市	茨城県武道館 JR常磐線「水戸」駅	○	
14 剣道	令和5年度第70回関東高等学校剣道大会	6/3(土) ～4(日)	2	5/19(金)	千葉県	千葉市	千葉ポートアリーナ JR京葉線「千葉みなと」駅 JR線・京成線「千葉」駅	○	
15 相撲	令和5年度第71回関東高等学校相撲大会	6/10(土) ～11(日)	2	5/26(金)	山梨県	甲府市	小瀬スポーツ公園 武道館内相撲場 JR身延線「甲斐住吉」「南甲府」駅		
16 レスリング	令和5年度第69回関東高等学校レスリング大会	6/3(土) ～4(日)	2	5/19(金)	埼玉県	熊谷市	熊谷スポーツ文化公園彩の国くまがやドーム JR高崎線「熊谷」駅・秩父鉄道「熊谷」駅		
17 弓道	令和5年度第67回関東高等学校弓道大会	6/3(土) ～4(日)	2	5/19(金)	埼玉県	上尾市	埼玉県立武道館 JR高崎線「上尾」駅	○	

令和5年度関東高等学校体育大会開催予定

No.2

競技種目	大会名	期日	日数	申込締切	開催地	会場地	会場名	備考	
18 水 泳	令和5年度関東高等学校水泳競技大会 第74回関東高等学校選手権水泳競技大会 兼 第91回日本高等学校選手権水泳競技大会 関東地域予選会	競泳	7/21(金) ~23(日)	3	6/30(金)	東京都	江東区 東京アクアティクスセンター 東京メトロ有楽町線「辰巳」駅		
		飛込	7/21(金) ~22(土)	2					
		水球	7/23(日) ~25(火)	3					
19 ボート	令和5年度関東高等学校ボート大会兼 第63回関東高等学校選手権競漕大会	6/3(土) ~4(日)	2	5/19(金)	茨城県	潮来市	潮来ポートコース JR鹿島線「潮来」駅	○	
20 登山	令和5年度第67回関東高等学校登山大会	10/27(金) ~29(日)	3	10/13(金)	埼玉県	秩父市	奥秩父山城(雲取山・雁坂峠・白泰山)・奥 武蔵山城(武甲山) 秩父鉄道「三峰口」駅・西武鉄道「横瀬」駅		
21 自転車	令和5年度関東高等学校自転車競技大会 第60回関東高等学校自転車競技選手権大会 第74回全国高等学校学校対抗自転車競技選手権大会 予選会 第27回関東高等学校自転車道路競走 第68回全国高等学校自転車道路競走中央大会予選会	6/2(金) ~4(日)	4	5/26(金)	群馬県	前橋市	日本トーターグリーンドーム前橋 JR両毛線「前橋」駅		
		6/5(月)				みなかみ町	群馬サイクルスポーツセンター 上越新幹線「上毛高原」駅		
22 テニス	令和5年度 関東高等学校テニス大会 兼 第76回関東高等学校テニス選手権大会	6/10(土) ~12(月)	3	5/26(金)	東京都	江東区	有明テニスの森公園 東京臨海新交通臨海線ゆりかもめ 「有明テニスの森」駅	○	
23 ボクシング	令和5年度 第65回関東高等学校ボクシング大会 第8回関東高等学校女子ボクシング大会	6/2(金) ~4(日)	3	5/19(金)	山梨県	甲府市	小瀬スポーツ公園 武道館 JR身延線「甲斐住吉」駅「南甲府」駅	○	
24 スキー	令和5年度第59回関東高等学校スキー大会	アルペン	令和6年 1/30(火) ~31(水)	2	1/16(火)	群馬県	片品村	スノーパーク尾瀬戸倉 JR上越線「沼田」駅	○
		ノルディック					みなかみ町	水上高原スキーリゾート・クロスカントリーコース JR上越線「水上」駅	
25 フェンシング	令和5年度関東高等学校フェンシング大会 第65回関東高等学校フェンシング選手権大会	6/10(土) ~11(日)	2	5/26(金)	栃木県	宇都宮市	日環アリーナとちぎ JR宇都宮線「雀宮」駅 東武宇都宮線「西川田」駅	○	
26 ヨット	令和5年度第75回関東高等学校ヨット大会 第64回全国高等学校ヨット選手権大会予選	6/10(土) ~11(日)	2	5/26(金)	神奈川県	葉山町	葉山港ヨットハーバー 京浜急行バス「鑑摺」	○	
27 ウェイトリフティング	令和5年度 第56回関東高等学校 ウェイトリフティング競技大会	6/3(土) ~4(日)	2	5/19(金)	神奈川県	藤沢市	日本大学生物資源科学部体育館 小田急線「六会日大前」駅		
28 ホッケー	令和5年度第52回関東高等学校ホッケー大会兼 全国高等学校総合体育大会関東地区予選会	6/3(土) ~4(日)	2	5/19(金)	群馬県	みなかみ町	みなかみ町緑地施設内ホッケー場 JR上越線「後閑」駅	○	
29 空手道	令和5年度第52回関東高等学校空手道大会	6/10(土) ~11(日)	2	5/26(金)	埼玉県	深谷市	深谷市総合体育館(深谷ビッグタートル) JR高崎線「深谷」駅	○	
30 アーチェリー	令和5年度関東高等学校アーチェリー大会 兼 第44回関東高等学校アーチェリー選手権大会	6/10(土) ~11(日)	2	5/26(金)	東京都	江東区	夢の島公園アーチェリー場 東京メトロ有楽町線/JR京葉線/りんかい線 「新木場」駅		
31 スケート	令和5年度関東高等学校スケート競技大会 第30回関東高等学校スケート競技選手権大会 (スピード競技) 令和5年度関東高等学校スケート競技大会 第32回関東高等学校スケート競技選手権大会 (アイスホッケー競技)	スケート	令和6年 2/3(土) ~4(日)	2	1/11(水)	栃木県	日光市	星野・石幡記念日光霧降スケートセンター JR日光線「日光」駅 東武日光線「東武日光」駅	
		アイス ホッケー	12/1(金) ~3(日)	3	11/17(金)	神奈川県	相模原市	銀河アリーナ 神奈川中央交通バス「淵野辺公園」	
32 なぎなた	令和5年度関東高等学校なぎなた競技大会 第31回関東高等学校なぎなた選手権大会	6/3(土) ~4(日)	2	5/19(金)	神奈川県	藤沢市	秩父宮記念体育館 JR東海道線「藤沢」駅		
33 ライフル射撃	令和5年度関東高等学校ライフル射撃競技大会兼 第49回関東高等学校ライフル射撃選手権大会	6/10(土) ~11(日)	2	5/26(金)	千葉県主管	埼玉県 長瀨町	埼玉県長瀨射撃場 秩父鉄道「野上」「長瀨」駅	○	
34 カヌー	令和5年度関東高等学校カヌー大会兼 第28回関東高等学校カヌー選手権大会	6/10(土) ~11(日)	2	5/26(金)	栃木主管	山梨県 富士河口湖町	精進湖カヌー競技場 富士急行線「河口湖」駅		
35 少林寺拳法	令和5年度第54回関東高等学校少林寺拳法大会	6/3(土) ~4(日)	2	5/19(金)	埼玉県	深谷市	深谷市総合体育館(深谷ビッグタートル) JR高崎線「深谷」駅		

\* 備考欄の○印は前日開会式を実施する。

# 令和5～12年度 関東高等学校体育大会開催予定

(R5. 4. 4現在)

年度	東京	神奈川	千葉	山梨	埼玉	栃木	群馬	茨城	備考
5年度	卓球 ラグビー サッカー 水泳 テニス アーチェリー	体操 ソフトボール ウエイトリフティング ヨット なぎなた アイスホッケー	バレーボール 男 ソフトテニス 剣道 ライフル射撃 駅伝	陸上競技 バスケットボール 女 バドミントン 相撲 ボクシング	レスリング 弓道 登山 空手道 少林寺拳法	バレーボール 女 フェンシング カヌー スケート	自転車 ホッケー スキー	バスケットボール 男 ハンドボール 柔道 ボート	
6年度	陸上競技 体操 バスケットボール 女 フェンシング ウエイトリフティング アイスホッケー	バレーボール 女 バドミントン 剣道 空手道 少林寺拳法 登山	ソフトボール ハンドボール サッカー ボクシング アーチェリー	バレーボール 男 レスリング ホッケー スケート	バスケットボール 男 ラグビー ボート ライフル射撃 カヌー	相撲 弓道 柔道	ソフトテニス 卓球 なぎなた 駅伝 スキー	水泳 自転車 テニス ヨット	
7年度	バスケットボール 男 ソフトボール 相撲 自転車 空手道	テニス ライフル射撃	バスケットボール 女 ヨット なぎなた 少林寺拳法	ソフトテニス 卓球 弓道 ボート カヌー 登山	バレーボール 女 サッカー 水泳 ホッケー 駅伝 柔道	陸上競技 ラグビー レスリング ウエイトリフティング アーチェリー	ハンドボール バドミントン ボクシング スキー スケート アイスホッケー	体操 バレーボール 男 剣道 フェンシング	
8年度	バレーボール 男 バドミントン 柔道 ホッケー アーチェリー なぎなた 少林寺拳法 登山	バスケットボール 女 相撲 水泳 ボート 駅伝	レスリング 弓道 自転車 ヨット ウエイトリフティング	ソフトボール テニス ヨット	ハンドボール フェンシング	バスケットボール 男 卓球 剣道 スケート	体操 バレーボール 女 ラグビー サッカー ライフル射撃 カヌー スキー	陸上競技 ソフトテニス ボクシング 空手道 アイスホッケー	
9年度	剣道 レスリング ライフル射撃	ラグビー ボクシング ヨット ホッケー カヌー	陸上競技 体操 バレーボール 女 ボート 登山	バスケットボール 男 ハンドボール 水泳 フェンシング ウエイトリフティング スケート	ソフトテニス ソフトボール 卓球	バレーボール 男 バドミントン 自転車競技 空手道 アイスホッケー	柔道 テニス アーチェリー スキー	バスケットボール 女 サッカー 相撲 弓道 なぎなた 少林寺拳法 駅伝	南関東総体
10年度	ハンドボール 弓道 自転車競技 駅伝	バレーボール 男 ソフトテニス 卓球 柔道 レスリング	バドミントン 相撲 フェンシング	バレーボール 女 剣道 アーチェリー	体操 バスケットボール 女 ボクシング ウエイトリフティング アイスホッケー	サッカー テニス ホッケー なぎなた ライフル射撃 少林寺拳法	陸上競技 バスケットボール 男 ソフトボール 水泳 空手道 スキー スケート	ラグビー ボート ヨット カヌー 登山	
11年度	バスケットボール 女 テニス	自転車競技 フェンシング アーチェリー アイスホッケー	バスケットボール 男 柔道 ヨット 空手道 カヌー ラグビー	駅伝 体操 なぎなた サッカー	陸上競技 バレーボール 男 水泳 ボート 剣道 相撲	ソフトボール ハンドボール ソフトテニス ボクシング スケート	弓道 スキー レスリング ウエイトリフティング 登山 少林寺拳法	バレーボール 女 バドミントン 卓球 ホッケー ライフル射撃	
12年度	バレーボール 女 ソフトテニス ボクシング アイスホッケー	陸上競技 バスケットボール 男 ハンドボール サッカー 弓道	卓球 水泳 テニス ホッケー	ラグビー 柔道 ボート スケート ヨット 空手道 ライフル射撃	バドミントン 登山 自転車 アーチェリー なぎなた 少林寺拳法	体操 バスケットボール 女 カヌー 駅伝	バレーボール 男 剣道 相撲 スキー フェンシング	ソフトボール レスリング ウエイトリフティング	

# 令和5年度 関東高等学校選抜等大会

(R5. 1. 20現在)

No.	種 目	大 会 名	期 日	開催都県	会場地	会 場 名	前 日 開会式	
1	水 泳 ( 水 球 )	令和5年度関東高等学校選抜水球競技大会兼第45回関東地域春季水球競技大会	6/17・18 (土・日)	千葉県	習志野市	千葉県国際総合水泳場		
2	カ ヌ ー	令和5年度関東高等学校カヌー選手権選抜大会	9/16・17 (土・日)	栃木県 主 管	山梨県 富士河口湖町	精進湖カヌー競技場		
3	弓 道	令和5年度第42回関東高等学校弓道個人選手権選抜大会	9/9・10 (土・日)	東京都	渋谷区	明治神宮武道場至誠館 第二弓道場		
4	陸 上 競 技	令和5年度第27回関東高等学校選抜新人陸上競技選手権大会	10/21・22 (土・日)	埼玉県	熊谷市	熊谷スポーツ文化公園 陸上競技場		
5	柔 道	令和5年度第1回関東高等学校選抜柔道大会	10/21・22 (土・日)	東京都	文京区	講道館	○	
6	ボ ー ト	令和5年度関東高等学校選抜ボート大会	11/3・4 (金・土)	神奈川県	相模原市	相模湖漕艇場	○	
7	相 撲	令和5年度第17回関東高等学校選抜相撲大会	10/22(日)	茨城県	土浦市	霞ヶ浦総合公園 相撲場		
8	自 転 車 競 技	令和5年度第9回関東高等学校新人自転車競技大会	11/3～5 (金～日)	山梨県	笛吹市	境川自転車競技場		
9	ア ー チェリー	令和5年度第42回関東高等学校アーチェリー選抜大会	11/18・19 (土・日)	埼玉県	宮代町	はらっパーク宮代		
10	ホ ッ ケ ー	令和5年度第43回関東高等学校選抜ホッケー大会	11/11・12 (土・日)	埼玉県	飯能市	飯能市阿須ホッケー場 駿河台大学ホッケー場	○	
11	ライフル射撃	令和5年度第21回関東高等学校ライフル射撃競技選抜大会	11/19(日)	栃木県	宇都宮市	栃木県ライフル射撃場	○	
12	少 林 寺 拳 法	令和5年度第26回関東高等学校少林寺拳法選抜大会	12/17(日)	神奈川県	寒川町	シンコースポーツ寒川アリーナ		
13	テ ニ ス	令和5年度(第43回)関東選抜高校テニス大会兼全国選抜高校テニス大会関東地区大会	12/23・24 (土・日)	千葉県	長生郡 白子町	アポロコーストテニスコート他	○	
14	バドミントン	令和5年度第52回関東高等学校選抜バドミントン大会	12/16・17 (土・日)	神奈川県	藤沢市	秩父宮記念体育館 県立スポーツセンター		
15	卓 球	令和5年度第27回関東高等学校新人卓球大会兼第51回関東高等学校選抜卓球大会	12/25～26 (月～火)	埼玉県	所沢市	所沢市民体育館	○	
16	ソフトテニス	令和5年度第49回関東高等学校選抜ソフトテニス大会	男子	R6. 1/13 (土)	東京都	渋谷区	東京体育館	○
			女子	R6. 1/28(日)	神奈川県	小田原市	小田原アリーナ	○
17	ウェイトリフティング	令和5年度第39回関東高等学校ウェイトリフティング競技選抜大会	R6. 1/13・14 (土・日)	東京都	世田谷区	駒沢体育館屋内球技場		
18	空 手 道	令和5年度第32回関東高等学校空手道選抜大会	R6. 1/17・18 (水・木)	東京都	足立区	東京武道館		
19	フェンシング	令和5年度第43回関東高等学校選抜フェンシング大会	R6. 1/20・21 (土・日)	栃木県	宇都宮市	日環アリーナ	○	
20	ボクシング	令和5年度第12回関東高等学校ボクシング選抜大会	R6. 1/20～22 (土～月)	東京都	日野市	市民の森ふれあいホール	○	
21	ハンドボール	令和5年度第38回関東高等学校ハンドボール選抜大会	R6. 2/3・4 (土・日)	群馬県	富岡市	富岡市民体育館 富岡高校 富岡特別支援学校	○	
22	レスリング	令和5年度正田杯第50回関東高等学校選抜レスリング大会第8回関東高等学校選抜女子レスリング大会	R6. 2/3・4 (土・日)	千葉県	佐倉市	佐倉市民体育館	○	
23	バスケットボール	令和5年度第34回関東高等学校バスケットボール新人大会	R6. 2/3・4 (土・日)	埼玉県	深谷市 本庄市	深谷ビッグタートル 本庄シルクドーム		
24	ラ グ ビ ー	令和5年度第24回関東高等学校ラグビーフットボール新人大会	R6. 2/10・11 (土・日)	千葉県	成田市	中台運動公園陸上競技場・球技場		
			R6. 2/17・18 (土・日)	茨城県	水戸市	水戸市サッカー・ラグビー場 (ツインフィールド)		
25	ヨ ッ ト	令和5年度第30回関東高等学校選抜ヨット大会	R6. 3/23・24 (土・日)	茨城県	土浦市	ラクスアリーナ		

# 令和5～9年度 関東高等学校選抜等大会開催予定

(R5. 3. 2現在)

No.	種 目	通常開催月	5年度	6年度	7年度	8年度	9年度	備 考	
1	水泳(水球)	6月	千葉	神奈川	埼玉	山梨	東京	選抜独自のローテーション	
2	弓道	9月	東京	東京	群馬	神奈川	栃木	令和6年度から新規大会として11月に開催	
3	カヌー	9月	栃木	埼玉	山梨	群馬	神奈川	会場は山梨県	
4	陸上競技	10月	埼玉	栃木	山梨	東京	神奈川	選抜独自のローテーション	
5	相撲	10月	茨城	神奈川	埼玉	群馬	千葉	選抜独自のローテーション	
6	ボート	10月	神奈川	神奈川	神奈川	神奈川	神奈川	令和9年度まで神奈川県開催	
7	柔道	10月	東京	神奈川	千葉	埼玉	栃木	選抜独自のローテーション(令和5年度から新規開催)	
8	自転車競技	11月	山梨	群馬	山梨	群馬	山梨		
9	ホッケー	11月	埼玉	神奈川	茨城	山梨	群馬	第1～5回まで埼玉で開催, 以後選抜独自のローテーション	
10	アーチェリー	11月	埼玉	茨城	千葉	栃木	東京	関東高校体育大会翌年開催(原則)3年先まで内定	
11	ライフル射撃	11月	栃木	群馬	茨城	山梨	埼玉	選抜独自のローテーション	
12	卓球	12月	埼玉	神奈川	茨城	千葉	東京	選抜独自のローテーション(平成8年度まで東京開催)	
13	バドミントン	12月	神奈川	群馬	東京	栃木	千葉	関東大会開催の前年に開催	
14	テニス	12月	千葉開催						平成23年度より毎年千葉県開催
15	少林寺拳法	12月	神奈川	千葉	東京	茨城	栃木	選抜独自のローテーション	
16	ソフトテニス(男)	1月	東京	栃木	東京	群馬	東京	平成14年度まで東京開催、平成15年度以降男女交互で東京と他県で開催	
	ソフトテニス(女)	1月	神奈川	東京	千葉	東京	山梨		
17	ボクシング	1月	東京	山梨	千葉	群馬	茨城	関東高校体育大会翌年開催	
18	フェンシング	1月	栃木	東京	茨城	埼玉	山梨	関東高校体育大会終了都県が、年度後期に開催(平成9年度～)	
19	ウエイトリフティング	1月	東京	埼玉	神奈川	山梨	千葉	選抜独自のローテーション	
20	空手道	1月	東京	栃木	千葉	埼玉	山梨	選抜独自のローテーション	
21	バスケットボール	2月	埼玉	栃木	千葉	山梨	茨城	東京を除く7県でローテーション	
22	ラグビー	2月	千葉・茨城	山梨・神奈川	埼玉・東京	茨城・千葉	群馬・栃木	平成24年度までは埼玉開催、平成25年度以降各都県でローテーション。	
23	ハンドボール	2月	群馬	埼玉	栃木	神奈川	山梨	選抜独自のローテーション	
24	レスリング	2月	千葉	東京	神奈川	群馬	茨城	選抜独自のローテーション	
25	ヨット	3月	茨城	千葉	山梨	神奈川	茨城	選抜独自のローテーション	
関東高校選抜等大会を実施していない種目			バレーボール・体操・ソフトボール・サッカー・剣道・登山・スキー・スケート・なぎなた						

## 各都県高等学校体育連盟事務局所在地

都 県 名	事 務 局 所 在 地	TEL ・ FAX
栃 木 県	321-0123 宇都宮市東谷町660-1 県立宇都宮南高校内	TEL 028-612-5290
	HP:URL <a href="https://www.tochigi-koutairen.jp/">https://www.tochigi-koutairen.jp/</a>	FAX 028-612-5291
	E-mail : kotairen@pluto.plala.or.jp	
群 馬 県	371-0805 前橋市南町4-35-1 県立前橋商業高校内	TEL 027-224-5046
	HP:URL <a href="https://gunma-koutairen.com/">https://gunma-koutairen.com/</a>	FAX 027-221-9606
	E-mail : g-ktr@eagle.ocn.ne.jp	
山 梨 県	400-0805 甲府市酒折1-17-1 県立甲府東高校内	TEL 055-287-8862
	HP:URL <a href="https://www.yamanashi-koutairen.jp/">https://www.yamanashi-koutairen.jp/</a>	FAX 055-287-8872
	E-mail : jimukyoku@yamanashi-koutairen.jp	
埼 玉 県	330-0062 さいたま市浦和区仲町3-5-1 県民健康センター4F	TEL 048-822-6792
	HP:URL <a href="https://www.saitama-kotairen.com/">https://www.saitama-kotairen.com/</a>	FAX 048-822-0281
	E-mail : kotairen@green.ocn.ne.jp	
神 奈 川 県	221-0855 横浜市神奈川区三ツ沢西町3-1 県立スポーツ会館内	TEL 045-311-8817
	HP:URL <a href="https://www.kanagawa-kotairen.gr.jp/">https://www.kanagawa-kotairen.gr.jp/</a>	FAX 045-313-2669
	E-mail : kotairen@pastel.ocn.ne.jp	
千 葉 県	263-0043 千葉市稲毛区小仲台5-10-1 県立千葉女子高校内	TEL 043-252-1691
	HP:URL <a href="https://www.chiba-koutairen.com/">https://www.chiba-koutairen.com/</a>	FAX 043-252-1842
	E-mail : hs-af12@jeans.ocn.ne.jp	
茨 城 県	310-0911 水戸市見和1-356-2 県水戸生涯学習センター分館内	TEL 029-300-5012
	HP:URL <a href="https://ibaraki-koutairen.jp/">https://ibaraki-koutairen.jp/</a>	FAX 029-300-5013
	E-mail : kotairen@juno.ocn.ne.jp	
東 京 都	163-8001 新宿区西新宿2-8-1 東京都庁第二本庁舎15F	TEL 03-5320-7470
	HP:URL <a href="https://www.tokyo-kotairen.gr.jp/">https://www.tokyo-kotairen.gr.jp/</a>	
	E-mail : staff@tokyo-kotairen.gr.jp	

全 国	100-0003 千代田区一ツ橋1丁目1番1号 パレスサイドビル2F	TEL 03-6268-0027
	HP:URL <a href="https://www.zen-koutairen.com/">https://www.zen-koutairen.com/</a>	FAX 03-6268-0028
	E-mail info@zen-koutairen.com	



関東高等学校体育連盟事務局と(公財)全国高等学校体育連盟関係役員の当番都県一覧

年 度	事務局都県	全国総体中央委員		全国総体検討委員	基本問題検討委員	表彰審査委員 傷病見舞審査委員	
		山梨	栃木			神奈川	東京
令和元・2年度	茨城		栃木	埼玉	茨城	神奈川	東京
令和3・4年度	東京	埼玉	群馬	神奈川	東京	千葉	栃木
令和5・6年度	栃木	神奈川	山梨	千葉	栃木	茨城	群馬
令和7・8年度	群馬	千葉	埼玉	茨城	群馬	東京	山梨
令和9・10年度	山梨	茨城	神奈川	東京	山梨	栃木	埼玉
令和11・12年度	埼玉	東京	千葉	栃木	埼玉	群馬	神奈川
令和13・14年度	神奈川	栃木	茨城	群馬	神奈川	山梨	千葉
令和15・16年度	千葉	群馬	東京	山梨	千葉	埼玉	茨城
令和17・18年度	茨城	山梨	栃木	埼玉	茨城	神奈川	東京

基本問題検討委員 関東高体連事務局を担当した都県が基本問題検討委員を兼ねる。

全国評議員 令和3年度より東京都理事長が担当。任期は令和5年度まで。  
(下記のルールに則り、令和2年度の茨城県理事長が年度末に異動になったため、令和3年度から東京都理事長が担当。)

※『現在の評議員に人事異動があった場合は、その時点で任期は終了。  
新たに次の事務局担当都県理事長が、退任した評議員の任期の満了する時まで担当する。以降、同様に改選を行う。』

財務委員会 全国高体連から指名がある。

## 令和5年度東京都高等学校体育連盟会議日程(案)

2023/3/27

会議名	開催期日	開催場所
第1回常任理事会	令和5年4月4日(火) 18:30~20:00	東京都庁第二本庁舎 第二本庁舎ホール
理事会・評議員会	令和5年4月8日(土) 14:15~15:15	国立オリンピック記念 青少年総合センター 小ホール
第1回 基本問題検討委員会	令和5年6月8日(木) 18:30~20:00	東京都庁第二本庁舎 第二本庁舎ホール
第2回常任理事会	令和5年6月15日(木) 18:30~20:00	東京都庁第二本庁舎 第二本庁舎ホール
第2回 基本問題検討委員会	令和5年11月9日(木) 18:30~20:00	東京都庁第二本庁舎 第二本庁舎ホール
第3回常任理事会	令和5年12月1日(金) 18:30~20:00	東京都庁第二本庁舎 第二本庁舎ホール
第3回 基本問題検討委員会	令和6年1月23日(火) 18:30~20:00	東京都庁第二本庁舎 第二本庁舎ホール
第4回常任理事会	令和6年2月5日(月) 18:30~20:00	東京都庁第二本庁舎 第二本庁舎ホール
第4回 基本問題検討委員会	令和6年3月14日(木) 18:30~20:00	東京都庁第二本庁舎 第二本庁舎ホール
都総体開会式	令和5年4月8日(土) 15:45~16:30	国立オリンピック記念 青少年総合センター 小ホール
全国高校総体 役員・選手結団式	令和5年7月15日(土) 15:00~16:00	国立オリンピック記念 青少年総合センター 大ホール
優秀校・優秀選手 表彰状授与式	令和6年2月17日(土) 14:00~15:00	国立オリンピック記念 青少年総合センター
第20回研究大会	令和6年2月17日(土) 15:30~17:30	国立オリンピック記念 青少年総合センター

4 都高体連第 100 号  
令和 5 年 3 月 24 日

東京都高等学校体育連盟  
加盟学校長 各位  
専門部長・常任理事 各位

東京都高等学校体育連盟  
会長 奥秋 將史  
(公印省略)

東京都高等学校体育連盟「新型コロナウイルス感染症拡大防止ガイドライン」の  
取扱いについて (通知)

日頃より本連盟の諸事業に御理解と御協力をいただき、厚く感謝申し上げます。

さて、この度、東京都教育委員会から、令和 5 年 3 月 23 日付第 3056 号「『新型コロナウイルス感染症対策と学校運営に関するガイドライン (都立学校)』の改定について (通知)」が発出され、別添のとおり、都立学校向けガイドラインの改定が行われました。

これを受けて、本連盟主催事業においては、東京都高等学校体育連盟「新型コロナウイルス感染症拡大防止ガイドライン」に基づく一律的な感染防止対策を終了いたします。ただし、別添の「『新型コロナウイルス感染症対策と学校運営に関するガイドライン【都立学校】改訂版 Ver. 6』東京都教育委員会」を参考として、各学校や各専門部における感染状況等に応じて適切な対応を行っていただくとともに、特に下記の事項を徹底し、生徒の健康を守り、安全な大会運営に努めていただきますよう、よろしくお願い致します。

なお、約 3 年間にわたり、皆様方の多大な御協力のもと、感染拡大防止対策に努めて本連盟主催事業を安全かつ円滑に開催できましたことに心より御礼申し上げます。

記

- (1) 学校は、日常の活動内での健康観察を丁寧に行うとともに、大会等へは参加生徒の健康状態を十分に確認した上で生徒を参加させる。
- (2) 各専門部は、大会等の開催に当たり、感染状況を考慮し、競技特性に応じた感染対策や各競技団体からの指示に従い、適切に運営する。

【問い合わせ先】

東京都高等学校体育連盟事務局長 高野 幸代  
〒163-8001 東京都新宿区西新宿 2-8-1  
東京都庁第二本庁舎 15 階  
TEL 03-5320-7470  
事務局 mail [staff@tokyo-kotairen.gr.jp](mailto:staff@tokyo-kotairen.gr.jp)

令和●年度 専門部年間行事予定

令和●年●月●日 現在

専門部番号	専門部名	4月	5月	6月	7月	8月	9月
1.2	陸上	男女 ■1総会 ■2.3.4各支部春季競技会 ■15・16.22・23都総体支部予選会	■5・13・14・20・21都総体：5ハンマー投	■3・4.24・25各支部学年別大会 ・16～19 関東大会	■2・8・9都選抜・1年生大会：2ハンマー投	・2～6 全国総体 ■12・13.15・16.18.20各支部夏季競技会 ・21～24 私学大会 ・2～5 インターハイ・体操競技 ・10～12 インターハイ・新体操	■2・3都新人大会各支部予選会 ■10・18・23・24都新人大会：10ハンマー投
3	体操	男 ■9 総会	■7 新体操 総体兼関東予選兼IH予選 ■7体操競技・関東予選大会・3年生大会	・3・4 体操競技・関東大会 ■11 体操競技 総体兼IH予選 ・10・11 新体操 関東大会			
4	体操	女 ■9 総会 ■30 都総体・都関東予選体操	■3 都3年生大会体操 ■7 都関東予選新体操・春季新人戦(個人) ・14 国体予選新体操 ・26～28 国体予選体操 ・26～28体操 関東大会	・2～4 体操 関東大会 ・9～11 新体操 関東大会 ■18 インターハイ予選体操 ■25 インターハイ予選新体操・春季新人戦(団体)		・2～5 インターハイ体操競技 ・10～12 インターハイ新体操 ■26 都2年生大会体操	・16～17 新体操 国民体育大会 ・21～24 体操競技 国民体育大会
5	バスケットボール	男 ■4 総会・春季大会代表者会議 ■9.16.23.29.30 関東大会予選	■3.4.5 関東大会予選 ■21.28 都総体	■4.10.11.17.18.23.24.25 都総体 ・3.4 関東大会	・25～30 全国総体 ・技術講習会(時期/会場は未定)		・審判講習会(時期/会場は未定)
6	バスケットボール	女 ■4総会・関東大会予選代表者会議 ■9.16.23.29.30 関東大会予選	■3.4.5 関東大会予選 ■11総体予選代表者会議 ■14.21.28 都総体	■4.11.17.18.23～25都総体 ・13.14関東大会(山梨県)	■16 審判講習会 ■17 技術講習会 ・7月24日～7月29日全国総体(北海道)	■5夏季大会代表者会議 ■18.19ニニ国体(埼玉) ■20～23夏季大会 ・皇后杯東京都予選	
7	バレーボール	男 ■9総会・審判技術研究協議会 ■16.23.29関東大会予選	■5.28ビーチバレー講習会 ■7スキルアップ練習会・審判記録講習会	・3.4関東大会 ■11.18.25インターハイ予選	■8.9公認審判員資格取得講習会 ■16スキルアップ講習会・支部選抜対抗戦(団体代表社行会) ■17ジュニアビーチバレー大会	・4～6全日本ビーチバレージュニア選手権大会 ・7～11全国高校総体 ・19.20関東ジュニアビーチバレー大会 ・25～27特別国体予選関東ブロック ■20.27全日本高校選手権一次予選	・2～6特別国体ビーチ競技 ■10全日本高校選手権一次予選
8	バレーボール	女 ■16総会・審判研究協議会 ■23春季大会予選 ■30春季大会兼関東大会予選	■7.14春季大会兼関東大会予選 ■7.14春季2部大会 ■28 総体予選兼国体予選	・2～4関東大会 ■11.18.25総体予選兼国体予選	■8.9公認C級審判員資格取得講習会 ■9テーピング講習会 ■15.16ビーチバレー講習会 ■18ビーチ国体予選	・2～5全国高校総体 ・11～14マドンナカップビーチ ■19.20夏季大会 ・20.21関東ジュニアビーチ ■26.27技術研修会 ■27指導者講習会 ・27.28国体関東ブロック	・1～3関東ブロック長身者発掘合宿 ・12～14国体ビーチ
9	ソフトテニス	男 ■16 総会(桐朋) ■23・29・30 関東個人予選	■3・4・5 関東団体予選 ■14・21・28 全国総体個人予選	・3・4 関東大会(千葉県) ■11(18・25) 全国総体団体予選 ・25 国体選考会	・2・9 国体選考会 ・22～25 全国総体(北海道)	■24・25 新人大大会	■3 新人大大会
10	ソフトテニス	女 ■9総会 ■16.23.29(予備日)関東個人予選	■3.4.5(予備日)関東団体予選 ■14.21.28全国総体個人 ■5・7(予備日)審判講習会	■2.3.4関東大会(千葉県) ■11.18(予備日)全国総体団体予選 ・16・17・18ハイスクールジャパンカップ	・26.27.28.29インターハイ(北海道) ・17.22国体選考会 ・22競技者育成Step-2	・18.19.20国体関東ブロック(千葉県) ・4.5(予備日)国体選考会 ■22.23.24(予備日)新人大大会 ■(未定)地区大会 ・24.25.26.27日・韓・中ジュニア競技会(和歌山県)	■10.17(予備日)普及研修大会 ■(未定)地区大会 ・26.27.28競技者育成STEP-3(埼玉県) ・30JOC大会(広島県)
11	ソフトボール	男女 ■9 総会(神田女学園高等学校) ■16・23 女子関東予選支部大会 ■16・23・29・30 男子関東予選支部大会	■3・4・5・7 女子関東予選支部大会 ■7・14 女子総体支部大会	3・4 関東大会(神奈川県小田原市) ■4・11・17・18 女子総体都大会 ■4・10・11 男子総体都大会	29～31女子全国総体(北海道石狩市)	1 女子全国総体(北海道石狩市) 5～8男子全国総体(北海道石狩市) 19～21 国体関東ブロック予選(埼玉県北本市・鴻巣市)	
12	スキー	男女 ■9 第1回総会(日大豊山) ■13～18 春季大会		■11 第1回総会(日大豊山)・4月中止の場合)		・下旬 全日本スキー連盟会員登録	■1～24 後期(追加加盟・個人登録)
13	スケート	男女 ■スケート専門部総会 ■指導者講習会		・新人戦(H) 主催：東京都アイスホッケー連盟	■強化練習(H) 開催の可否、日程は未定	・全国選抜大会(H)	■都総体(H)
14	卓球	男 ■16総会 ■23.29.30関東大会予選・都総体	■3.4.5.6関東大会予選・都総体 ■7.13.14.20.21.27.28都総体	・2.3.4関東大会 ■11都総体	■21.24.25多摩地区大会	・8/8～13全国総体 ■地区別大会(日程未定)	・全日本選手権(ジュニアの部)予選
15	卓球	女 ■16 総会 ■30 春季大会兼関東大会予選	■3.5 春季大会兼関東大会予選 ■7.14.21 都総体 ・28 国体予選	■2～4 関東大会 ■11.25 都総体 ・18 国体予選	■23～25 学年別大会		■23・24 全日本ジュニア予選・秋季大会
16	軟式野球	男 ■2 総会 ■9・16・29・30 春季大会(都大会)	・27～28 関東大会	・3～4 関東大会 ■10 夏季大会抽選会 ・第二回審判講習会	・17 夏季大会開会式 ・22～8/2 夏季大会	・22～8/2夏季大会 ・8/2 秋季大会抽選会 ・25～28秋季大会(ブロック) ・25～28 秋季大会(ブロック)	■3・10・18・23 秋季大会(都大会)
17	ラグビー	男女 ■8 総会 ■9・16・23・29・30 都総体	■3・4・5・6・7・13・14・21・28 都総体 ・3・4・5・7・14・21・28 全国7人制大会予選	・9・10・11 関東大会 ・4・18 全国7人制大会予選	・14～17 全国7人制大会 ・27～30 全国合同チーム大会	・25・27 関東ブロック国体	■2 全国大会予選抽選会 ■3・10・17・18・23・24 全国大会予選
18	サッカー	男 ■8 総会 ■9・15・16・22・23・29関東都予選 ■23・29・30 都総体支部予選	■3 都総体支部予選 ■5 関東都予選決勝 ■13・14・20・21 都総体一次予選 ■27・28 都総体二次予選 ・27～29関東大会	■3・4・10・11・17・18 都総体二次予選	・29～31全国総体	・1・2・3・4 全国総体 ■26・27 選手権都一次予選	■2・3・9・10・16・17 選手権一次予選 ■30 選手権都二次予選
		女 ■7総会 ■15・16・22・23・29・30都総体予選	■3・4・5・6・7 都総体予選	■総会	・25・26・27・29・30 全国総体予選 ■17・18 選手権都予選	■21～31 選手権都予選	■2・3・9・10・17・18・23・24 選手権都予選
19	ハンドボール	男女 ■8 総会 ■9・16・23・29・30 関東予選	3・4・5 関東予選 ■7・14・21・28 インターハイ予選	3・4 関東大会 ■10・11・17・18 インターハイ予選			■23 秋季大会代表者会議
20	アメリカンフットボール	男 ■1総会 ■9.16.23.30都総体	■4, 7, 14都総体 ・28関東大会	・4.11.18関東大会 ■25秋季大会抽選会 指導者講習会	・16 安全対策講習会		■2 秋季大会打合せ ■3.10.17.24秋季大会
21	バドミントン	男女 ■16・23・29関東大会都予選/決勝 ■30都総体(個人)予選	■3・4・5・7・14都総体(個人)予選/決勝 ■28都総体(団体)予選	■4・11・18 都総体(団体)予選/決勝		・7・8 全日本ジュニア都予選 ■15・16 都選手権(個人・複) ■7～14.24 新人戦(個人・複)予選	■23 新人戦(個人・複)決勝 ■24 新人戦(個人・単)予選
22	柔道	男女 ■9 総会 ■15・16 関東大会支部予選会 ■23 関東大会都予選(個人) ■30 関東大会都予選(団体)	■13・14 インターハイ支部予選 ■20 インターハイ都予選(男女個人) ■28 インターハイ都予選(男女団体)	・3・4関東大会(茨城県水戸市)	・9 東京ジュニア体別選手権大会	・インターハイ(北海道札幌市)	■23・24 学年別大会支部予選 ■30 東京都学年別大会
23	剣道	男女 ■9 総会 ■22 都春季大会団体(男子) ■29 都春季大会団体(女子)	■6 関東大会個人予選 ■14 都総体支部予選	・2～4 関東大会 ■10 都総体個人 ■17 都総体団体 ・25 段位審査会		・3～6 全国総体 ・14.15 武道系講習会 ■23 都秋季大会 ・20 国体関東地区	
24	水泳	男女 ■6委員総会 ■16専門部総会	■27・28競泳春季 ■27・28水球リーグ戦 ■28AS都総体	■24・25競泳都総体 ■3・4・10・11・24・25水球リーグ戦	・21・23競泳関東大会 ・21～22飛込関東大会 ・23～25水球関東大会	・17～20競泳全国総体 ・17～19飛込全国総体 ・17～20水球全国総体 ■28・29水球都高校	■16・17競泳新人 ■23・24水球新人 ■23競泳長水路記録会
25	相撲	男 ■14 総会 ■29 春季大会	・21 金沢大会	・10～11 関東大会 ■18 都総体	・9 国体予選 ・15 全国総体結団式	・4～6 全国高校総体 ・15 十和田大会 ・26 関東選手権	・3 宇佐大会 ■10 秋季大会
26	弓道	男女 ■8 総会 ■16.23.29 関東大会都予選		・3.4 関東大会 ■11.18 都総体弓道競技		・3～6 全国総体 ■23.24.25 都個人選手権大会	・9.10 関東選抜大会
27	レスリング	男女 ■1 総会(審判講習会) ・ジュニアクイーンズカップ ・JOCジュニアオリンピックカップ ■29 関東大会予選、女子春季大会	■7 全国グレコ予選 ■21 都総体(学校対抗戦・個人対抗戦(男))	・3・4 関東大会 ■24 都総体(学校対抗戦・個人対抗戦(女))	・16国民体育大会選考会 ・27～30 全国総体	・18～20全国高校生グレコロマン選手権	■10 学年別大会 ・21～24 国民体育大会
28	ホッケー	男女 ■2 春期プレ大会 ■15総会	■6, 7都総体	・3, 4関東大会	・29～インターハイ		・23, 24都選抜大会
29	テニス	男女 ■9総会 ■16.23.29.30都総体(個人)	■3.4.5.6.7都総体(個人) ■14.20.21都総体(団体)	・10～12関東大会		・1～7全国総体	■10.17.18.23.24.30新人戦
30	ウエイトリフティング	男女 ■9関東高校予選会	■7都総体	・3.4関東大会 ■18インターハイ予選	・22.23全国高校女子	・10～14インターハイ	
31	登山	男女 ■22 総会(都立工芸高等学校)		■3・4 都総体兼全国・関東大会予選 ■10救急法講習会		・7～11全国高校総体(北海道) ■夏季大会	
32	ボクシング	男女 ■9 総会(Web会議) ■22.23.29.30.関東選考会		・関東大会 ■17.18.24.25 都総体	・29.30.31 全国総体	・1.2.3.4 全国総体 ・国民体育大会関東ブロック大会	
33	ボート	男女	・国体チャレンジマッチ(調整中)	・3.4 関東大会 ■18 都総体	・8.9 国体関東ブロック大会 ・28～31 全国総体		■16 関東選抜大会都予選 ・21～24 国民体育大会
34	自転車	男女 ■14 総会 ■23 都総体ロード	■5 都総体トラック① ■6 都総体トラック②	・2～4 関東大会トラック ・5 関東大会ロード	■16 公式記録会① ■29 都学年別大会トラック①	・7～9 全国高校総体トラック ・6 全国高校総体ロード ■20 都学年別大会トラック② ■28 都大庭杯記念大会	■10 公式記録会②
35	ライフル射撃	男女 ・1 都ラ春季大会AR ・23 都ラ春季大会BR・BP	■3.4 都春季大会BR・BP ■5 都春季大会AR総会	■4 都総体AR ・9～11 関東大会 ■17.18 都総体BR・BP	・28～31 全国選手権大会	・18～20 国体ブロック大会	・8～10 JOCジュニアオリンピックカップ ■16.17 都秋季大会BR・BP ■18 都秋季大会AR
36	フェンシング	男女 ■15 総会 ■下旬 加盟登録	■7 関東大会東京都予選 ■28 都総体	■4 都総体 ・9～11 関東大会 ・国体東京都予選会		・2～6 全国総体	■下旬 秋季(追加)登録
37	空手道	男女 ■18専門部総会 ■29.30都総体第1日第2日	■3都総体第3日	・9～11関東大会 ■17.18全国総体予選	・26～29全国総体		
38	アーチェリー	男女 ■8総会 ■23都総体 ■29都総体	■4都総体 ■14都総体	・10～11関東大会 (東京都開催)		・8～10全国総体 ■17第1回70mR大会 ■22記録会	■3東京都選手権
39	なぎなた	女 ■9 専門部総会 ■30 関東大会都予選会		・3・4 関東大会 ■11 総体予選		・5・6・7 全国総体	
40	少林寺拳法	男女 ■3 総会	■5 都総体	・3・4 関東大会		・21～23 全国高校総体	
41	チアリーディング	男女 ■1 総会		■3 都総体	・31 合同練習会		



専門部番号	専門部名	性別	10月	11月	12月	1月	2月	3月
1,2	陸上	男女	・13~17国体 ■9.28・29各支部秋季 ・21~22関東高校選抜	■3全国高校駅伝予選会 ■4・5,11,12各支部秋季競技会 ・18関東高校駅伝	・24全国高校駅伝	■5各支部駅伝競走大会		
3	体操	男		■19 秋季大会兼全国選抜予選大会 新人大大会				・日程未定 新体操、全国選抜大会 ・日程未定 体操競技、全国選抜大会
4	体操	女	■8 都1年生大会体操	■19 秋季大会体操 ■26 選抜予選体操	■10 都秋季新人戦新体操(未定)	■14 都種目別大会新体操		・19~20 全国高校選抜大会新体操(埼玉県) ・22~23 全国高校選抜大会体操競技(埼玉県)
5	バスケットボール	男	■22.29 新人戦支部大会 ■29 全国選手権大会代表決定戦 ・8~12国民体育大会	■3.5,12.19 新人戦支部大会 ■3.5,11 全国選手権大会代表決定戦	・23~29 全国選手権大会	■6.7.8.14.20.21 新人戦本大会	■11 支部対抗選抜大会 ・3・4関東新人	
6	バスケットボール	女	■21 新人戦代表者会議 ・7~11 国体(鹿児島県) ■29 WC二次予選	■3.5.12.19.23 新人大大会 ■3.5.12 WC二次予選	■17 審判・TO講習会 ■23~29全国選手権大会(東京都)	■7.8.14.20.21 新人大大会	・10.11 関東新人(埼玉県)	
7	バレーボール	男	・8~11特別国体	■19全日本高校選手権代表決定戦 ■5.12.23新人一次大会		・4~8全日本バレーボール高校選手権大会 ■28新人決勝大会	■4新人決勝大会	
8	バレーボール	女	■9審判員研修会 ■22全日本高校選手権一次予選 ・4~6国体インドア	■5新人選手権大会予選 ■12新人選手権大会 ■19全日本高校選手権代表決定戦 ■12.23新人選手権2部大会 ■25.28強化練習会		・4~8全日本高校選手権大会 ■28新人選手権大会	■4新人選手権大会	
9	ソフトテニス	男		■3・5・12 新進大会個人 ■23・26 新進団体	■27 東京インドア大会	・13 関東選抜大会	■18(・23・25) シングルス大会	・28~30 全国選抜大会(愛知県)
10	ソフトテニス	女	・7.8.9.10国民体育大会(鹿児島県) ■22.29 新進大会	■3.5(予備日) 新進大会 ・競技者育成STEP-4(未定) ■23.26(予備日)東京インドア予選	■25 インドア大会	■27.28.関東高校選抜(神奈川県) ■28.シングルス大会		・28.29.30.全日本高校選抜(和歌山県)
11	ソフトボール	男女	■1・8 女子新人戦支部大会 ■29 女子新人戦都大会 ■29 男子新人戦都大会	■3・5 男子新人戦都大会 ■5・12・19 女子新人戦都大会				16~19女子選抜大会(静岡県富士宮市) 22~25男子選抜大会(山口県宇部市)
12	スキー	男女		■5 第2回総会(日大豊山) ■23 全国・関東予選会申込(日大豊山)		■4~8 全国・関東大会予選会 ・29~31 関東大会(群馬県)	・7~11 全国大会(富山県) ■14~18 都総体(群馬県)	■28~31 強化練習会(群馬)
13	スケート	男女	■都総体(H)	・東京都民大会(F) (全国総体選考会) ■全国総体申し込み説明会	・1~3関東大会(H) ■全国総体申し込み	・全国総体(S・F・H)	・3~4関東大会(S)	・東日本選抜大会(H)
14	卓球	男	■新人大大会(日程未定)	■新人大大会(日程未定)	・24~26関東新人卓球大会・関東選抜卓球大会	■東京都神奈川強化練習会	■指導者講習会(日程未定)	・全国高等学校選抜卓球大会
15	卓球	女	■29日 新人戦	■3.4.5.12.26 新人戦	・関東新人・選抜大会		■17.23 地区別大会	・全国選抜大会
16	軟式野球	男	・22~26 関東大会				・11 代表者会議 ・春季大会抽選会議記録講習会	・20 第一回審判講習会指導者講習会 ・下旬春季大会(ブロック)
17	ラグビー	男女	■1・8・9・15・22・29・全国大会予選 ・8~12 国民体育大会	■3・5・12 全国大会予選 ■4 新人大大会連絡会/指導者講習会 ■26 新人大大会	■3・10・17・24 新人大大会 ・27・28・30 全国大会	・1・3・5・7 全国大会 ■7・8・14・21・28 新人大大会	■4 新人大大会 ・10・11・17・18 関東新人大大会	・全国合同大会関東地区予選 ・24~31 全国選抜大会
18	サッカー	男	■1・7・8・9・14・15・21・22・28・29 選手権都二次予選	■4・5・12 選手権都二次予選 ■18・19・20・23・25・26 地区新人選手権	■1 委員総会 ■10・17 地区選抜研修大会選手権 ・28・29・31 全国選手権大会	・2・4・7・9 全国選手権大会	■3・4・10・11・12・17・18・23・24・25 地区新人選手権	■9 委員総会 ■10・16・17・21 新人選手権
		女	■総会	・11・12・18・19 選手権関東予選 ■新人選手権	・29・30 全国選手権大会	・3・5・7 全国選手権大会 ■新人選手権	■新人選手権	■総会
19	ハンドボール	男女	■8・9・15・22・29 秋季大会	■3・5・12・18・19・23 秋季大会	■3・10・17・24 研修大会		■17 春季大会代表者会議	
20	アメリカンフットボール	男	■3,10 秋季大会 ・22.29 全国大会関東地区	・5,12全国大会関東地区 ■23 全国大会関東地区決勝 ■26リーダー講習会	・24 全国大会決勝 25.26.27選抜練習会 ・■28 選抜大会	・7 関東関西交流戦	■3 組み合わせ抽選会	
21	バドミントン	男女	■1・8・9 新人戦(個人・単)予選/決勝 ■29 新人戦(団体)予選	■3・5・12・19新人戦(団体)予選/決勝		■7・8・14 冬季ブロック大会(団体)		■10・17・20 新人戦Ⅱ部(個人)
22	柔道	男女	・8~10 国体(栃木県宇都宮市) ■第1回関東選抜高校柔道大会	■19・23 支部新人柔道大会		■13・14 高校選手権支部予選 ■21・27 高校選手権都予選		・19・20全国高等学校柔道選手権大会
23	剣道	男女	・1 普及指導講習会① ・8~10 国体 ・15 指導者講習会 ・28 都形大会選考会	・5 普及指導講習会② ・12 1級審査会 ・支部大会	・3 東京都形剣道大会 ■9~17 新人大大会支部予選	■14 都新人大大会	・18 段級位審査会	・26~28 全国選抜大会
24	水泳	男女					■12競泳短水路記録会	
25	相撲	男	・13~15 国民体育大会 ・22 関東選抜	■23 新人戦	3 全日本選手権			・17~18 全国新人
26	弓道	男女	■1.7.14 都秋季大会	■3.5.12 都新人大大会	・23~25 全国選抜大会		■12 都選抜大会	・22~24 東日本大会
27	レスリング	男女		■12 新人大大会(学校対抗戦・個人対抗戦(男女))			・3・4 関東選抜大会	・27.28 全国選抜大会(学校対抗戦) ・29 全国選抜大会(個人対抗戦)
28	ホッケー	男女		・11,12関東選抜大会	・23~全国選抜大会			
29	テニス	男女	■1.7.8.9.10.14.15新人戦	■3.4.5.11新人団体	・22~24関東選抜			・21~26全国選抜
30	ウエイトリフティング	男女	・12-16国民体育大会 ■29都高校秋季大会	■19都高校新人大大会		・13.14関東選抜大会	・都ジュニア大会	
31	登山	男女	・27~29関東高等学校登山大会	■6全国高校生選抜クライミング選手権大会 都予選	・全国高校生選抜クライミング選手権大会	■20 著名登山家講演会 ■22 部活動指導者講習会①	■5 部活動指導者講習会②	■顧問研修会 ■春季大会
32	ボクシング	男女	・8.9.10.11.12 国民体育大会	■11.12.18.19 都新人戦		・19.20.21.22 関東選抜大会		・全国選抜大会
33	ボート	男女		・3.4 関東選抜大会				・22~24 全国選抜大会
34	自転車	男女	■新人大大会トラック ■28~29 新人大大会ロード	・3~5 関東新人大大会		■14 指導者講習会 ■21 トラック記録会 ■28 ウィンターロード①	■11 トラック記録会② ■25 ウィンターロード②	■10 トラック記録会③ ・全国選抜大会
35	ライフル射撃	男女	・8~11 国民体育大会 ・未定 都ラ秋季大会BR・BP	・未定 都ラ選手権大会BR・BP ・18~19 関東選抜大会		■7~8 都新人大大会,指導者講習会		・22~24 全国選抜大会
36	フェンシング	男女		■5・19 新人大大会 ■19 顧問会議	■25 学年別大会	・中旬から下旬 関東選抜		・下旬 全国選抜
37	空手道	男女		■3~5秋季新人大大会		・17~18関東選抜大会		・全国選抜大会
38	アーチェリー	男女	■15秋季大会	■3第2回70mR大会 ・18~19関東選抜				・26~28全国選抜
39	なぎなた	女		■23 全国選抜予選		・6,7関東合同練習会 令和5年度全国高等学校なぎなた選抜大会 関東ブロック推薦予選会		・23・24 全国高等学校選抜大会
40	少林寺拳法	男女		■3 新人大大会	・17 関東選抜大会			・22~24 全国選抜大会
41	チアリーディング	男女		・18 指導者講習会	・26 合同練習会	・8 合同練習会		

令和4年度 東京都高等学校体育連盟 役員表彰候補者(案)

令和5年4月4日現在

表彰規程内規 1-(1) 高体連会長、副会長、理事長、副理事長

1-(2) 専門部部长

1-(3) その他、特に功績のあった者

\*在任期間は2期(4年)を目安とする

\*年度を遡っての表彰はしない(表彰は役職を退いたとき)

\*ふさわしくない行為のあった者は表彰しない

\*表彰は一回とする

※上記は内規1-(3)にかかるとその限りではない  
(ただし、過去の例を見るとその限りではない)

No	専門部 No	専門部名	役職名	表彰候補者	在任期間	表彰該当理由	備考
1		本部	副会長	みやかわ つとむ 宮川 努	R2.4 ~ R5.3 ( 3 年間 )	表彰規程内規1-(1)	
2	1	陸上男子	副部长	かわせ かつてる 川瀬 一輝	R元.4~R5.3(4年間 陸上男子) H27.4~R元.3(4年間 陸上女子)	表彰規程内規1-(3)	全国高体連陸上競技専門部常任委員を4年間、関東高体連常任理事を2年間務めそれぞれ多大な貢献をされた為。
3	4	体操女子	副部长	いしはら かつあき 石橋 一彰	H17.4 ~ R5.3 ( 18 年間 )	表彰規程内規1-(3)	平成26年度の南関東総体も実行委員会の一員として大会の成功に貢献し、その後全国高体連役員として活躍をされた。
4	9	ソフトテニス男子	部長	こうだ つぐあき 幸田 諭昭	R2.4 ~ R5.3 ( 3 年間 )	表彰規程内規1-(2)	
5	23	剣道	部長	のむら きみお 野村 公郎	R2.4 ~ R5.3 ( 3 年間 )	表彰規程内規1-(2)	
6	26	弓道	部長	うのき しげき 榎 茂喜	R元.4 ~ R5.3 ( 4 年間 )	表彰規程内規1-(2)	2期(4年間)にわたり弓道専門部長を務めた
7	28	ホッケー	部長	ごろう たかひろ 後藤 貴裕	R2.4 ~ R5.3 ( 3 年間 )	表彰規程内規1-(2)	
8	41	チアリーディング	部長	まつした ひでふさ 松下 秀房	H26.4 ~ R5.3 ( 9 年間 )	表彰規程内規1-(2)	専門部部长として創設時より9年間在職。



## 令和4年度東京都高等学校体育連盟 事業報告（案）

### 1 会議等の開催

会議名	期 日	会 場
第1回常任理事会	令和4年4月4日（月）18:30~20:00	東京都庁第二本庁舎 第二本庁舎ホール
理事会・評議員会	令和4年4月9日（土）14:15~15:15	書面開催
第1回基本問題検討委員会	令和4年6月9日（木）18:30~20:00	東京都庁第二本庁舎 第二本庁舎ホール
第2回常任理事会	令和4年6月16日（木）18:30~20:00	東京都庁第二本庁舎 第二本庁舎ホール
第2回基本問題検討委員会	令和4年11月10日（木）18:30~20:00	東京都庁第二本庁舎 第二本庁舎ホール
第3回常任理事会	令和4年12月2日（金）18:30~20:00	東京都庁第二本庁舎 第二本庁舎ホール
第3回基本問題検討委員会	令和5年1月23日（月）18:30~20:00	東京都庁第二本庁舎 第二本庁舎ホール
第4回常任理事会	令和5年2月2日（木）18:30~20:00	東京都庁第二本庁舎 第二本庁舎ホール
第4回基本問題検討委員会	令和5年3月16日（木）18:30~20:00	東京都庁第二本庁舎 第二本庁舎ホール

◎ 東京都高等学校総合体育大会総合開会式

新型コロナウイルス感染症拡大防止のため中止

◎ 全国高等学校総合体育大会役員・選手結団式

令和4年7月9日（土）14:30~ 国立オリンピック記念青少年総合センター大ホール

### 2 大会の開催及び参加

(1) 東京都高等学校総合体育大会の開催（ボクシングの学校対抗戦は中止）

(2) 関東高等学校体育大会の開催及び参加（登山は中止）

東京都開催種目 バレーボール女子 ソフトテニス ボクシング 登山（中止）

(3) 新人戦の開催

(4) 秋季大会の開催

(5) その他各種大会の開催及び参加

(6) 令和4年度関東高等学校選抜等大会への参加

(7) 令和4年度全国高等学校総合体育大会への参加

(8) 令和4年度全国高等学校選抜等大会への参加

(9) 全国高等学校体育連盟諸会議への参加

(10) 関東高等学校体育連盟諸会議への参加 関東高体連事務局当番県 東京都

### 3 表彰

(1) 優秀校・優秀選手表彰式

令和5年2月18日（土） 13時30分 ~14時30分 都庁第一本庁舎5F 大会議場

(2) 体育優良生徒表彰 全日制 男子326名 女子353名 計678名

（加盟校対象） 定通制 男子 50名 女子 36名 計 86名

(3) 役員表彰 本部1名 専門部7名 計8名

### 4 研究大会開催及び参加

(1) 第19回東京都高等学校体育連盟研究大会

令和5年2月18日（土） 16時00分 ~18時00分 都庁第一本庁舎5F 大会議場

(2) 第57回全国高等学校体育連盟研究大会への参加

令和5年1月11日（木）~12日（金）長野県

### 5 会報40号の発行



令和4年度東京都高等学校体育連盟本部会計決算書

収入の部

令和5年3月31日付

科目	4年度予算額	4年度決算額	増減額	摘要
1. 加盟費	30,895,000	31,211,700	316,700	
都立(全日制)	21,750,000	21,922,500	172,500	2855部(前期)68部(後期) 合計2923部
私立・区立・国立	7,920,000	8,090,400	170,400	3320部(前期)51部(後期) 合計3371部
都立(定通)	1,225,000	1,198,800	-26,200	331部(前期)26部(後期) 合計357部
2. 雑収入	100	1,887,082	1,886,982	利息82円+運営支援金1,867,000円+傷害賠償責任保険20,000円(定通部より)
3. 都総体分担金(都教委)	4,646,000	4,646,000	0	
4. 都総体分担金 定通部(都教委)	3,459,000	3,493,806	34,806	
5. 関東大会東京開催競技補助金(都教委)	800,000	698,485	101,515	都教委分担20万円×4種目(登山中止の為戻入あり)
6. 全国関東大会都立生徒参加補助全日(都教委)	4,700,000	4,700,000	0	
7. 全国大会都立生徒参加補助定通部(都教委)				
8. スポーツ振興事業費(都体協)	340,000	340,000	0	都体協からの振興費補助金(スキー専門部へ)
9. 前年度繰越金	8,483,327	8,483,327	0	
収入合計	53,323,427	55,460,400	2,136,973	

支出の部

科目	4年度予算額	4年度決算額	増減額	摘要
1. 運営費	31,614,000	30,335,696	-1,278,304	
加盟費	14,790,000	14,907,300	117,300	都立加盟費のうち5,100円を専門部へ振込
加盟費(定通)	1,225,000	1,203,150	-21,850	都立定通部加盟費を定通部へ振込
全国総体参加補助	1,300,000	321,775	-978,225	冬季総体ユニフォームの作成
賞状印刷費	300,000	196,867	-103,133	関東・高体連主催大会
優秀校・優秀選手表彰	600,000	485,848	-114,152	メダル・優秀校盾/優秀選手表彰状印刷代
全国高体連研究発表等補助	100,000	30,000	-70,000	全国研究大会参加費・報告書代
東京都高体連研究大会補助	1,000,000	1,000,000	0	
都総体分担金 定通部	3,459,000	3,493,806	34,806	
関東大会東京開催種目補助	2,000,000	1,898,485	-101,515	高体連30万×4種目 都教委分担金20万×4種目(登山中止の為戻入あり)
会報費	500,000	498,465	-1,535	
全国総体各部役員派遣補助	1,300,000	1,260,000	-40,000	各専門部派遣補助金(諸謝金)
全国・関東大会都立生徒参加補助全日	2,506,000	2,518,200	12,200	都立生大会参加料
全国大会都立生徒参加補助定通部	2,194,000	1,844,000	-350,000	
全国・関東大会都立生徒参加補助戻入	0	337,800	337,800	令和4年度分戻入確定額
スポーツ振興事業費(都体協)	340,000	340,000	0	都体協振興費補助金(340,000円)充当 スキー専門部へ
2. 都総体	7,661,637	7,279,906	-381,731	
都総体都教委分担金	4,646,000	4,646,000	0	報奨費・印刷費・会場使用料
都総体高体連分担金	3,015,637	2,633,906	-381,731	運営補助金・消耗品費・通信費・交通費
3. 加盟費	4,425,000	4,375,000	-50,000	
関東高体連	280,000	230,000	-50,000	負担金・スキー大会負担金
全国高体連	3,985,000	3,985,000	0	運営支援金より1,867,000円補助
都体協	160,000	160,000	0	分担金・賛助金
4. 備品費	100,000	0	-100,000	
5. 通信費	540,000	340,456	-199,544	
郵券料	100,000	53,475	-46,525	郵券料
運搬費	400,000	265,347	-134,653	送料・宅配便
手数料	40,000	21,634	-18,366	
6. 会議費	930,000	432,290	-497,710	
理事会	0	0	0	理事評議員会・新旧役員会(中止)
常任理事会	250,000	152,400	-97,600	常任理事会 役員旅費等
各種委員会	300,000	261,140	-38,860	総体・基本問題検討委員会
関東諸会議	170,000	16,590	-153,410	関東高体連
東京都体育協会	10,000	360	-9,640	旅費
全国諸会議	200,000	1,800	-198,200	全国全体会議
7. 渉外費	0	0	0	
8. 事務費	3,743,000	2,259,325	-1,483,675	
消耗品費	200,000	113,732	-86,268	役員名簿・文房具・封筒(役員名簿は事務局内で印刷)
交通費	30,000	18,660	-11,340	会場視察旅費等
人件費	0	0	0	
食料費	10,000	5,166	-4,834	
出張費(関東大会)	70,000	0	-70,000	
出張費(全国総体)	1,125,000	760,572	-364,428	インターハイ役員旅費(徳島)10人分+加盟団体長会含む
出張費(全国研究大会)	528,000	233,160	-294,840	全国研究大会役員旅費(長野)5人分
コロナ関連費	0	0	0	
使用料・賃借料	1,500,000	926,916	-573,084	会議室使用料 民間倉庫使用料 ホームページ管理料 ZOOM年会費
雑費	280,000	201,119	-78,881	役員表彰記念品(盾) 慶弔費
9. 周年事業準備金	1,000,000	1,000,000	0	
10. 予備費	3,309,790	1,182,450	-2,127,340	傷害賠償責任保険
支出合計	53,323,427	47,205,123	-6,118,304	
次年度繰越金			¥8,255,277	

監査の結果、諸帳簿、金銭出納帳記録、証憑書類等、すべて正確に記録処理されていることを証明する。

2023年3月31日

監事 松谷 茂 

監事 馬場 智生 



令和4年度東京都高等学校体育連盟特別会計決算書【都高体連主催事業運営支援金】

科目	収	入	支	出	残	額
傷 病 見 舞 金	令和3年度繰越金	¥23,623,543				
	三井住友決済用 (定期)	¥23,608,423				
	三菱UFJ (普通)	¥15,120				
	(振替 定期→普通)	¥1,000,000				
	(振替 普通→定期)	¥865,120				
	(振替 普通小口現金→定期小口現金)	¥7,143				
	預金利息					
	三井住友決済用 (定期)	¥0				
	三菱UFJ (普通)	¥1				
	三井住友 (定期)					
	傷病見舞金					
	傷害見舞金					
バスケットボール男子				10件	¥520,000	
バスケットボール女子				7件	¥380,000	
バレーボール女子				2件	¥60,000	
R4年度全国高体連加盟費				1件	¥80,000	
振込手数料				1件	¥770	
三菱UFJ (普通)					¥1,867,000	
傷害見舞金					¥140,000	
ハンドボール				3件	¥60,000	
柔道				2件	¥80,000	
1件						
その他 (普通・定期小口現金)						
郵券料					¥9,193	
消耗品費					¥220	
次期繰越						
三井住友決済用 (定期)					¥21,086,361	
三菱UFJ (普通)					¥0	
収入合計	¥23,623,544					
支出合計				¥23,623,544		
収入 - 支出					¥0	

監査の結果、諸帳簿、金銭出納記録、証憑書類等すべて正確に記録処理されていることを証明する。

令和5年3月31日



監事 松谷 茂



監事 馬場 智生

令和4年度東京都高等学校体育連盟特別会計【周年事業】決算書

科目	収 入	支 出
周年準備金	令和3年度繰越金 ¥3,028,026 周年準備積み立て金（3年度積立） ¥1,000,000 受取り利息 ¥26	次年度繰越 ¥4,028,052
	収入合計 ¥4,028,052	支出合計 ¥4,028,052

監査の結果、諸帳簿、金銭出納記録、証憑書類等、すべて正確に記録処理されていることを証明する。

令和5年 3月 31日

監 事

松谷 茂



監 事

馬場 智生



## 令和4年度 東京都高等学校総合体育大会 決算書

総収入額	¥7,279,906
総支出額	¥7,279,906
	¥0

### 収入の部

科 目	4年度予算額	4年度決算額	4年度予算内訳
東京都教育委員会 分担金	¥4,646,000	¥4,646,000	東京都教育委員会分担金
都高体連分担金	¥3,015,637	¥2,633,906	都高体連分担金
計	¥7,661,637	¥7,279,906	

### 支出の部

科 目	4年度予算額	4年度決算額	4年度決算内訳
運営補助費	¥1,500,000	¥1,201,000	競技役員・補助 各専門部につき15,000円(諸謝金①)615,000+ 加盟校数に応じた配布基準:(諸謝金②)586,000 <span style="float: right;">¥1,201,000</span>
褒 賞 費	¥2,528,097	¥2,528,097	メダル (金) @ 645 × 970 個 × 10% (消費税) <span style="float: right;">¥688,215</span>
			メダル (銀) @ 610 × 970 個 × 10% (消費税) <span style="float: right;">¥650,870</span>
			メダル (銅) @ 610 × 1,338 個 × 10% (消費税) <span style="float: right;">¥897,798</span>
			レプリカ @ 4,340 × 61 個 × 10% (消費税) <span style="float: right;">¥291,214</span>
			その他 @ × 個 × <span style="float: right;">¥0</span>
印 刷 費	¥133,540	¥133,540	A3団体用賞状 @ 58 × 500 枚 × 10% (消費税) <span style="float: right;">¥31,900</span>
			B4個人用賞状 @ 30 × 3,080 枚 × 10% (消費税) <span style="float: right;">¥101,640</span>
			梱包・送料 @ 0 × 41 専門部 × 10% (消費税) <span style="float: right;">¥0</span>
			その他 @ × 個 × <span style="float: right;">¥0</span>
消耗品費	¥10,000	¥0	事務用品 <span style="float: right;">¥0</span>
通信費	¥40,000	¥17,270	振込手数料、郵券料 <span style="float: right;">¥17,270</span>
交 通 費	¥50,000	¥0	開会式役員交通費 <span style="float: right;">¥0</span>
			開会式役員手当 <span style="float: right;">¥0</span>
借料損料費	¥3,400,000	¥3,399,999	会場使用料(駒沢他)
計	¥7,661,637	¥7,279,906	¥7,279,906

令和4年度 東京都高等学校体育連盟 運動部活動指導者養成講習会 決算書

総収入額	¥11,000,025
総支出額	¥7,125,984
残 額	¥3,874,041

収入の部

科目	4年度予算額	4年度決算額
東京都教育委員会分担金	¥11,000,000	¥11,000,000
受取利息		¥25
収入合計	¥11,000,000	¥11,000,025

支出の部

科目	4年度予算額	4年度決算額
高等学校運動部活動指導者講習会	¥11,000,000	
専門部予算	¥8,200,000	
① 報償費		¥744,908
② 運営費		
役員日当		¥637,000
交通費		¥91,640
③ 一般需用費		
消耗品費		¥1,217,257
印刷費		¥380,930
④ 役務費		
郵券料		¥115,344
運搬費		¥22,510
⑤ 施設使用料		¥381,200
⑥ 振込手数料		¥880
小計		¥3,591,669
⑦ 報償費に係る源泉徴収税		¥84,692
支出合計①	¥8,200,000	¥3,676,361

戻入

東京都教育委員会補助金	¥11,000,000
利息	¥25
補助金よりの事業費	¥7,125,984
戻入	¥3,874,041

科目	4年度予算額	4年度決算額
本部予算	¥2,800,000	
① 人件費		
職員給与・交通手当		¥2,407,599
給与所得税		¥57,907
② 振込手数料		¥10,930
③ 一般需要費		¥64,756
④ 郵券料		¥2,628
⑤ 社会保険料		¥863,690
⑥ 労働保険料		¥42,113
支出合計②	¥2,800,000	¥3,449,623

科目	4年度予算額	4年度決算額
支出合計①+②	¥11,000,000	¥7,125,984

監査の結果、諸帳簿、金銭出納記録、証憑書類等、すべて正確に記録処理されていることを証明する。

令和5年3月31日

監事

松谷 茂



監事

馬場 智生





# 令和5年度 東京都高等学校体育連盟 事業計画（案）

## 1 会議等の開催

令和5年3月16日現在

会 議 名	期 日	会 場
第1回常任理事会	令和5年4月4日（火） 18:30～20:00	東京都庁第二本庁舎 第二本庁舎ホール
理事会・評議員会	令和5年4月8日（土） 14:15～15:15	国立オリンピック記念 青少年総合センター小ホール
第1回 基本問題検討委員会	令和5年6月8日（木） 18:30～20:00	東京都庁第二本庁舎 第二本庁舎ホール
第2回常任理事会	令和5年6月15日（木） 18:30～20:00	東京都庁第二本庁舎 第二本庁舎ホール
第2回 基本問題検討委員会	令和5年11月9日（木） 18:30～20:00	東京都庁第二本庁舎 第二本庁舎ホール
第3回常任理事会	令和5年12月1日（金） 18:30～20:00	東京都庁第二本庁舎 第二本庁舎ホール
第3回 基本問題検討委員会	令和6年1月23日（火） 18:30～20:00	東京都庁第二本庁舎 第二本庁舎ホール
第4回常任理事会	令和6年2月5日（月） 18:30～20:00	東京都庁第二本庁舎 第二本庁舎ホール
第4回 基本問題検討委員会	令和6年3月14日（木） 18:30～20:00	東京都庁第二本庁舎 第二本庁舎ホール

◎ 東京都高等学校総合体育大会総合開会式

令和5年4月8日（土）15:45～ 国立オリンピック記念青少年総合センター 小ホール

◎ 全国高等学校総合体育大会役員・選手結団式

令和5年7月15日（土）15:00～ 国立オリンピック記念青少年総合センター 大ホール

## 2 大会の開催及び参加

- (1) 東京都高等学校総合体育大会の開催
- (2) 関東高等学校体育大会の開催及び参加  
東京都開催種目 卓球・ラグビー・サッカー・水泳・テニス・アーチェリー
- (3) 新人戦の開催
- (4) 秋季大会の開催
- (5) その他各種大会の開催及び参加
- (6) 令和5年度関東高等学校選抜等大会への参加
- (7) 令和5年度全国高等学校総合体育大会への参加
- (8) 令和5年度全国高等学校選抜等大会への参加
- (9) 全国高等学校体育連盟諸会議への参加
- (10) 関東高等学校体育連盟諸会議への参加 関東高体連事務局当番県 栃木県

## 3 表彰

- (1) 優秀校・優秀選手表彰式及び記念講演  
令和6年2月17日（土）14時～15時 国立オリンピック記念青少年総合センター
- (2) 体育優良生徒表彰 全日制・定通制 加盟校対象
- (3) 役員表彰

## 4 研究大会開催及び参加

- (1) 第20回東京都高等学校体育連盟研究大会開催  
令和6年2月17日（土）15時30分～17時30分 国立オリンピック記念青少年総合センター
- (2) 第58回全国高等学校体育連盟研究大会への参加  
令和6年1月18日（木）～19日（金） 鳥取県

## 5 会報41号の発行

令和5年度東京都高等学校体育連盟本部会計予算（案）

収入の部

令和5年3月31日付

科目	4年度決算額	R5年度予算額	R4年度予算額	増減額	摘要
1. 加盟費	31,211,700	43,398,800	30,895,000	12,503,800	
都立(全日制)	21,922,500	29,000,000	21,750,000	7,250,000	2900部数×10,000円にて算出(R5年度より値上げ)
私立・区立・国立	8,090,400	13,200,000	7,920,000	5,280,000	3300部数×4,000円にて算出(R5年度より値上げ)
都立(定通)	1,198,800	1,198,800	1,225,000	-26,200	R4年度と同数の357部にて算出
2. 雑収入	1,887,082	100	100	0	銀行利息
3. 都総体分担金	4,646,000	4,646,000	4,646,000	0	
4. 都総体分担金 定通部(都教委)	3,493,806	3,459,000	3,459,000	0	
5. 関東大会東京開催競技補助金	698,485	1,200,000	800,000	400,000	都教委分担20万円×6種目
6. 全国関東大会都立生徒参加補助全日(都教委)	4,700,000	4,700,000	4,700,000	0	
7. 全国大会都立生徒参加補助定通部(都教委)					
8. スポーツ振興事業費(都体協)	340,000	340,000	340,000	0	都体協からの振興費補助金(スキー専門部へ)
9. 前年度繰越金	8,483,327	8,255,277	8,483,327	-228,050	
収入合計	55,460,400	65,999,177	53,323,427	12,675,750	

支出の部

科目	4年度決算額	R5年度予算額	R4年度予算額	増減額	摘要
1 運営費	30,335,696	36,717,800	31,614,000	5,103,800	
加盟費	14,907,300	17,400,000	14,790,000	2,610,000	都立加盟費のうち6,000円を専門部へ振込
加盟費(定通)	1,203,150	1,198,800	1,225,000	-26,200	都立定通部加盟費を定通部へ振込
全国総体参加補助	321,775	1,000,000	1,300,000	-300,000	本部役員ユニフォーム・冬季総体ユニフォームの作成
賞状印刷費	196,867	400,000	300,000	100,000	関東・高体連主催大会/優秀選手表彰状印刷代
優秀校・優秀選手表彰	485,848	700,000	600,000	100,000	メダル・優秀校盾代
全国高体連研究発表等補助	30,000	100,000	100,000	0	全国研究大会参加費・報告書代
東京都高体連研究大会補助	1,000,000	1,000,000	1,000,000	0	
都総体分担金 定通部	3,493,806	3,459,000	3,459,000	0	
関東大会東京開催種目補助	1,898,485	3,000,000	2,000,000	1,000,000	(高体連予算30万+都教委分担20万円)×6種目
会報費	498,465	550,000	500,000	50,000	
全国総体各部役員派遣補助	1,260,000	1,670,000	1,300,000	370,000	各専門部派遣補助金
全国・関東大会都立生徒参加補助全日	2,518,200	2,506,000	2,506,000	0	都立生大会参加料(令和4年度より参加費増)
全国大会都立生徒参加補助定通部	1,844,000	2,194,000	2,194,000	0	〃
全国・関東大会都立生徒参加補助戻入	337,800	0	0	0	
スポーツ振興事業費(都体協)	340,000	340,000	340,000	0	都体協振興費補助金(340,000円)充当 スキー専門部へ
傷害賠償責任保険	0	1,200,000	0	1,200,000	令和4年度1,182,450円(令和4年度は予備費から支出)
2 都総体	7,279,906	8,334,666	7,661,637	673,029	
都総体都教委分担金	4,646,000	4,646,000	4,646,000	0	報奨費・印刷費・会場使用料
都総体高体連分担金	2,633,906	3,688,666	3,015,637	673,029	運営補助金・消耗品費・通信費・交通費
3 加盟費	4,375,000	4,425,000	4,425,000	0	
関東高体連	230,000	280,000	280,000	0	分担金・スキー・スケート大会負担金
全国高体連	3,985,000	3,985,000	3,985,000	0	
都体協	160,000	160,000	160,000	0	分担金・賛助金
4 備品費	0	100,000	100,000	0	
5 通信費	340,456	540,000	540,000	0	
郵券料	53,475	100,000	100,000	0	郵券料
運搬費	265,347	400,000	400,000	0	送料・宅配便
手数料	21,634	40,000	40,000	0	振込手数料
6 会議費	432,290	1,090,000	930,000	160,000	
理事会	0	0	0	0	新旧役員会 本部負担金(中止)
常任理事会	152,400	250,000	250,000	0	常任理事会 役員旅費等
各種委員会	261,140	300,000	300,000	0	総体・基本問題・傷病見舞検討委員会など
関東諸会議	16,590	330,000	170,000	160,000	関東高体連事務局(栃木)合同会議@30,000×6名+会議交通費
東京都体育協会	360	10,000	10,000	0	
全国諸会議	1,800	200,000	200,000	0	全国評議員会・理事長会
7 渉外費	0	0	0	0	
8 事務費	2,259,325	4,355,000	3,743,000	612,000	
消耗品費	113,732	250,000	200,000	50,000	役員名簿(外注)・文房具・封筒
交通費	18,660	30,000	30,000	0	会場視察旅費等
人件費	0	0	0	0	
食料費	5,166	10,000	10,000	0	
出張費(関東大会)	0	70,000	70,000	0	6種目
出張費(全国総体)	760,572	1,375,000	1,125,000	250,000	総合開会式 北海道@125,000×11名
出張費(全国研究大会)	233,160	840,000	528,000	312,000	鳥取県@140,000×6名
コロナ関連費	0	0	0	0	
使用料・賃借料	926,916	1,500,000	1,500,000	0	会議室使用料 民間倉庫使用料 ホームページ年間保守料 ZOOM年会費
雑費	201,119	280,000	280,000	0	役員表彰記念品(盾) 慶弔費
9 周年事業準備金	1,000,000	1,000,000	1,000,000	0	
10 予備費	1,182,450	9,436,711	3,309,790	6,126,921	
支出合計	47,205,123	65,999,177	53,323,427	12,675,750	
次年度繰越金		¥8,255,277			

## 令和5年度 東京都高等学校総合体育大会 予算書 (案)

総収入額	¥8,334,666
総支出額	¥8,334,666
	¥0

### 収入の部

科 目	5年度予算額	4年度予算額	4年度決算額	4年度予算内訳
東京都教育委員会分担金	¥4,646,000	¥4,646,000	¥4,646,000	東京都教育委員会分担金
都高体連分担金	¥3,688,666	¥3,015,637	¥2,633,906	都高体連分担金
計	¥8,334,666	¥7,661,637	¥7,279,906	

### 支出の部

科 目	5年度予算額	4年度予算額	4年度決算額	5年度予算内訳
運営補助費	¥1,500,000	¥1,500,000	¥1,201,000	競技役員・補助 各専門部につき20,000円(諸謝金①)+ 加盟校数に応じた配布基準:施設使用料申請の無い専門部(諸謝金②)
褒 賞 費	¥3,167,675	¥2,528,097	¥2,528,097	メダル 金 @785 × 1000 銀 @765 × 995 銅 @765 × 1387 10% (消費税) ¥2,867,953 レプリカ @ 4,325 × 63 個 × 10% (消費税) ¥299,722 その他 @ × 個 × ¥0
印 刷 費	¥166,991	¥133,540	¥133,540	A3団体用賞状 @ 63.8 × 500 枚 × 10% (消費税) ¥35,090 B4個人用賞状 @ 24.5 × 3,180 枚 × 10% (消費税) ¥85,701 梱包・送料 @ 1,000 × 42 個 × 10% (消費税) ¥46,200 その他(変更箇所筆耕代) @ × 個 × 10% (消費税) ¥0
消 耗 品 費	¥10,000	¥10,000	¥0	事務用品 ¥10,000
通 信 費	¥40,000	¥40,000	¥17,270	振込手数料、郵券料 ¥40,000
交 通 費	¥50,000	¥50,000	¥0	開会式役員交通費 ¥10,000 開会式役員手当 ¥40,000
借 料 損 料 費	¥3,400,000	¥3,400,000	¥3,399,999	会場使用料(駒沢他) ¥3,400,000
計	¥8,334,666	¥7,661,637	¥7,279,906	¥8,334,666

令和5年度 東京都高等学校体育連盟 役員一覧 (案)

	役 職	氏 名	勤 務 校 名		担当
1	会長	奥秋 將史	都立府中高等学校		
2	副会長	畑澤 正一	大森学園高等学校		
3	副会長	浅見 浩一郎	都立城東高等学校		なぎなた部長 都体協評議員
4	副会長	池戸 成記	都立白鷗高等学校・附属中学校	異動	
5	副会長	小宮 徳健	都立六本木高等学校		研究部長 柔道部長
6	副会長	高取 克明	都立日野高等学校		
7	副会長	小高 潤子	都立足立新田高等学校		相撲部長
8	副会長	田中 妙美	都立武蔵村山高等学校		
9	副会長	馬場 智生	都立深川高等学校	監事から	
10	副会長	清水 直樹	文京学院大学女子中学高等学校	新	バレーボール女子 部長
11	理事長	鴻野 誠	都立足立工科高等学校		
12	副理事長 (事務局長)	高野 幸代	東京都高体連事務局		事務局長
13	副理事長	小澤 信敬	都立立川国際中等教育学校		
14	副理事長	高松 久一	都立竹台高等学校	新	
15	副理事長	牟田 浩	都立北園高等学校	新	
16	副理事長	渡辺 洋司	玉川学園高等部		テニス部長 基本問題検討委員長
17	副理事長	栗原 信一郎	都立三田高等学校		アメフト副部長
18	副理事長	田中 康之	都立松が谷高等学校		研究部 委員長
19	副理事長	松ノ井 覚	女子聖学院高等学校		チア副部長
20	監 事	松谷 茂	文化学園大学杉並高等学校		ソフトテニス女子 部長
21	監 事	山田 智美	都立小川高等学校	異動 副理事長から	